mp spiccato

f

p spiccato

f

p

pp

f

p

solo

espress.

decresc.

7

p

p

pizz.

mp

dim.

pp

7

Klavírní kvintet.

I.

Josef Suk, op. 8.
(1893/1915)

Allegro energico.

Violino I.

Violino II.

Viola.

Violoncello.

Allegro energico.

Piano.

f

f

f

f

f

f sempre

f sempre

f

Copyright 1921 by Hudební Matice, Praha.
Veškera práva-i provozovací-vyhražena.

Ryl a tiskl Breitkopf & Härtel, Lipsko.

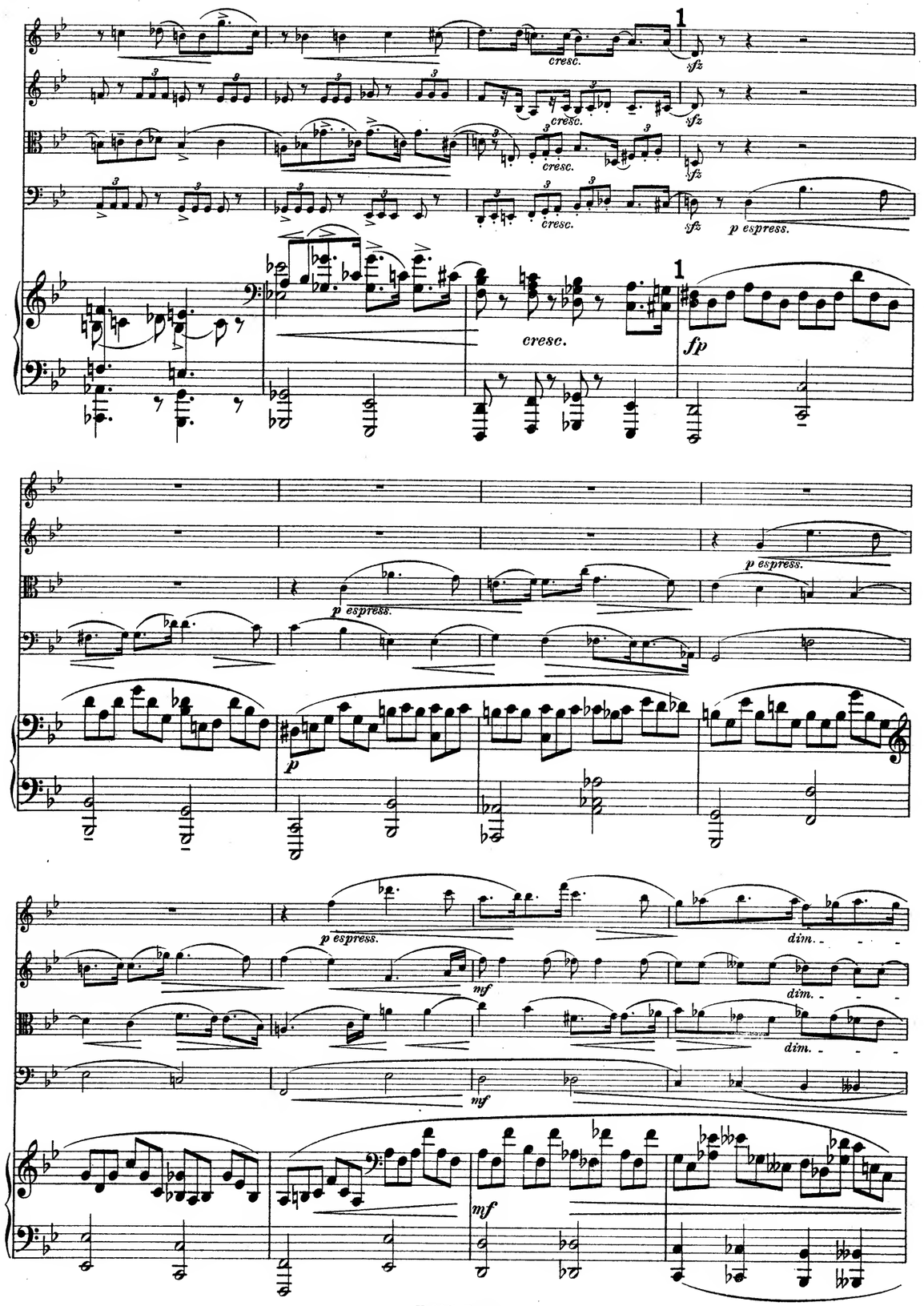
cresc.
sfz
p espress.
fp
p
mf
dim.

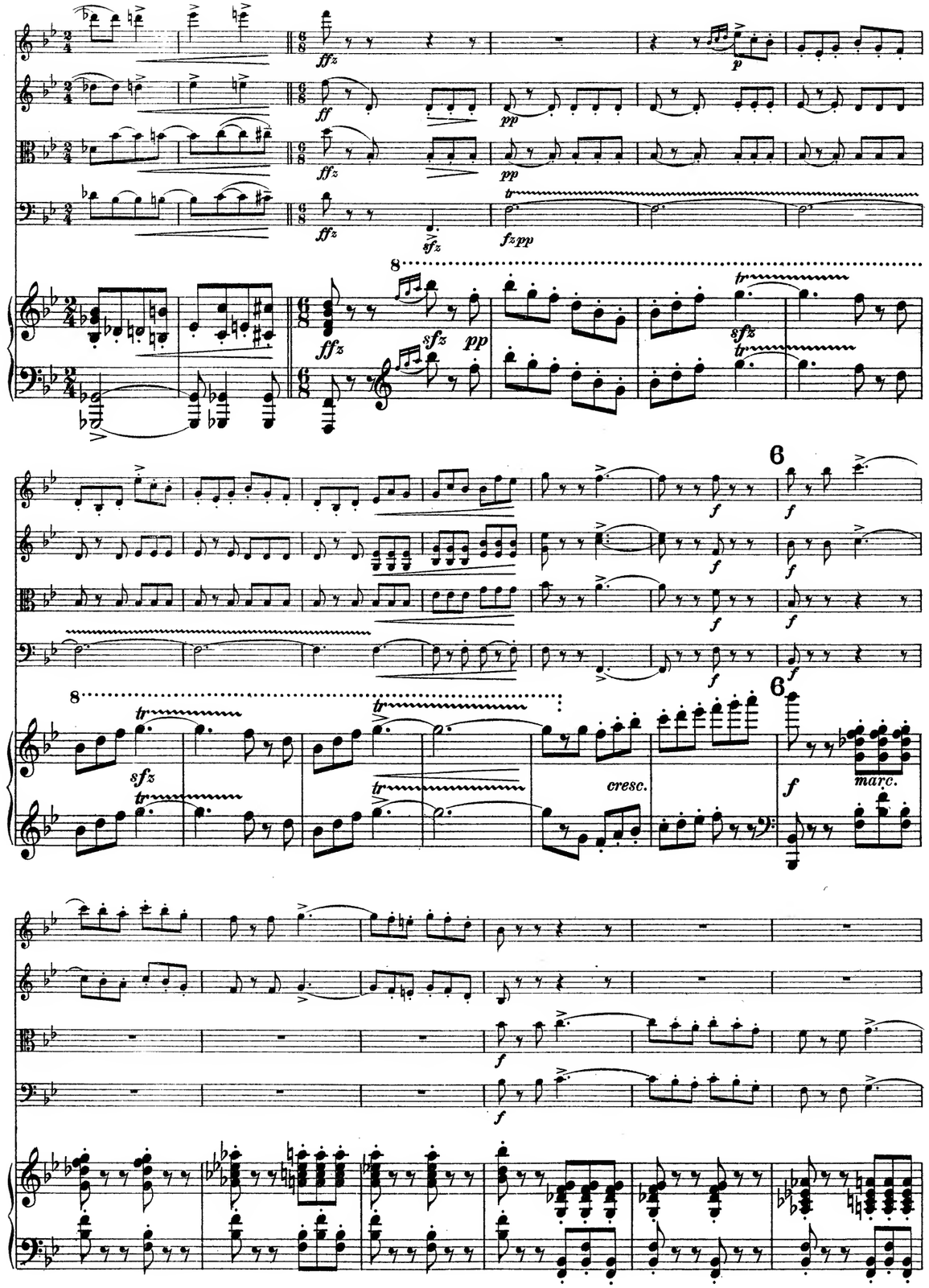
ffz
ff
pp
p
sfz
fzpp
tr
f
cresc.
marc.

III. Scherzo.

Presto.

Presto.

H. M. U. B. 101.

H. M. U. B. 101

a tempo

p grazioso e espress. poco

più

p grazioso e espress. poco

più

p grazioso e espress. poco

più

pizz.

arco

a tempo

p

5

pizz.

cresc.

arco

p espress.

Solo

espress.

5

più

p

poco largamente

mf espress.

dolce

mf

cresc.

mf

poco

cresc.

f

cresc.

poco largamente

poco string. - al a tempo

cresc.

sfz

poco string. - al a tempo

p

più p dim.

p

molto p

pp

sempre dolce

dim.

sempre molto dim.

mp dolce

più p

pp

10

sempre pp e misterioso

sempre pp e misterioso

sempre pp e misterioso

sempre pp e misterioso

10

sempre ppp

8va basso

sul G

perden

morendo

morendo

pp

morendo

pp

morendo

8

8

9

dolce ma poco espress.

perd.

con sord.

molto p ma espress.

pp

con sord.

molto p ma espress.

con sord.

9

dolce

dim.

cresc espress.

dim.

pp

mf

dim.

pp

mf

cresc.

dim.

mf

dim.

cresc.

dim.

pp

poco cresc.

dim.

dolce

con sord.

pp dolce

pp dolce

pp dolce

6

sul A

dim.

pp

mp

pp

dim.

pp

molto dim.

pp

6

dim.

pp

pp

pp

pp

pp

pp

dolce

7

pp

pp

pp

7

8

pp

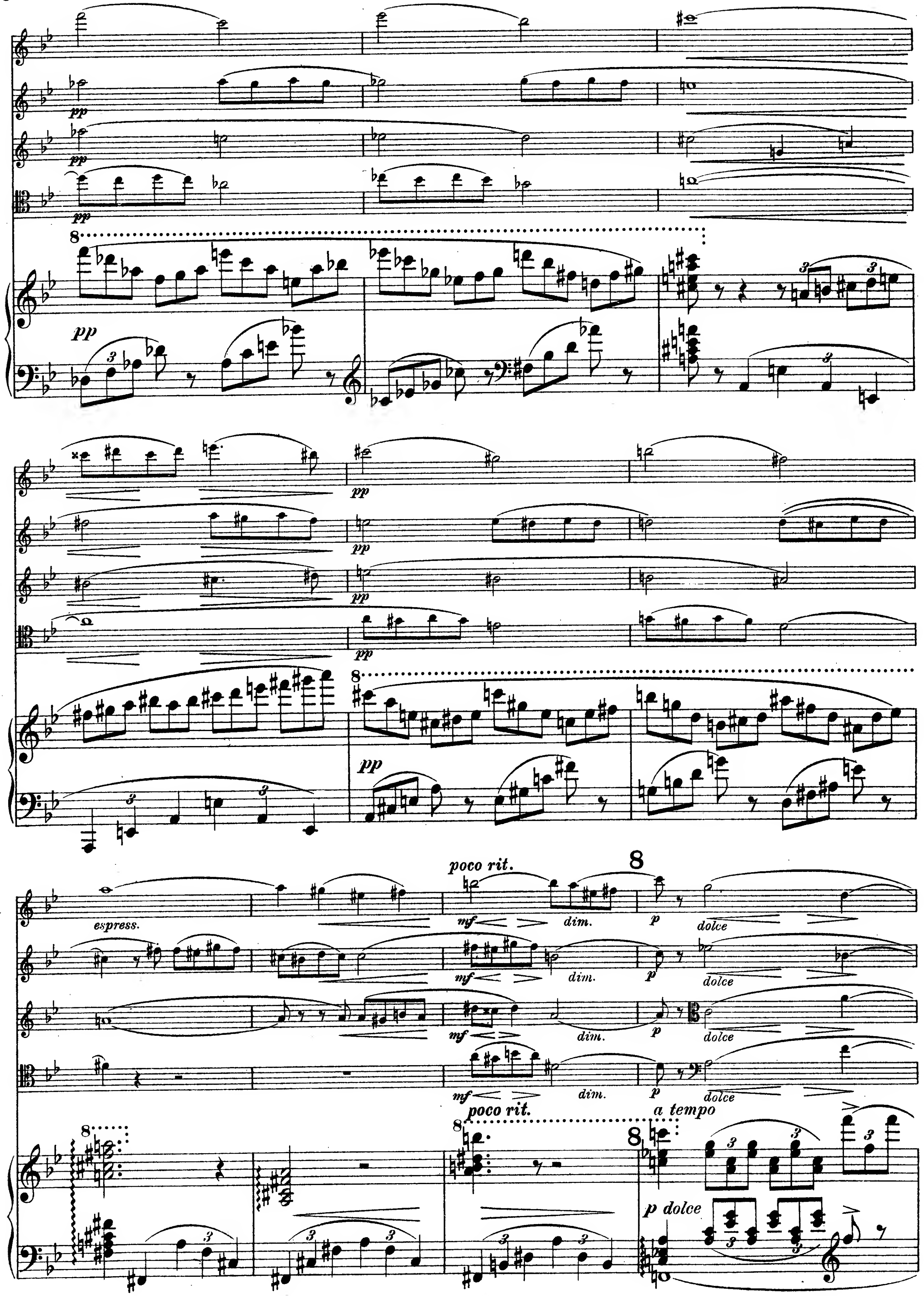
pp
espress.
poco rit.
mf
dim.
p
dolce
a tempo
p dolce

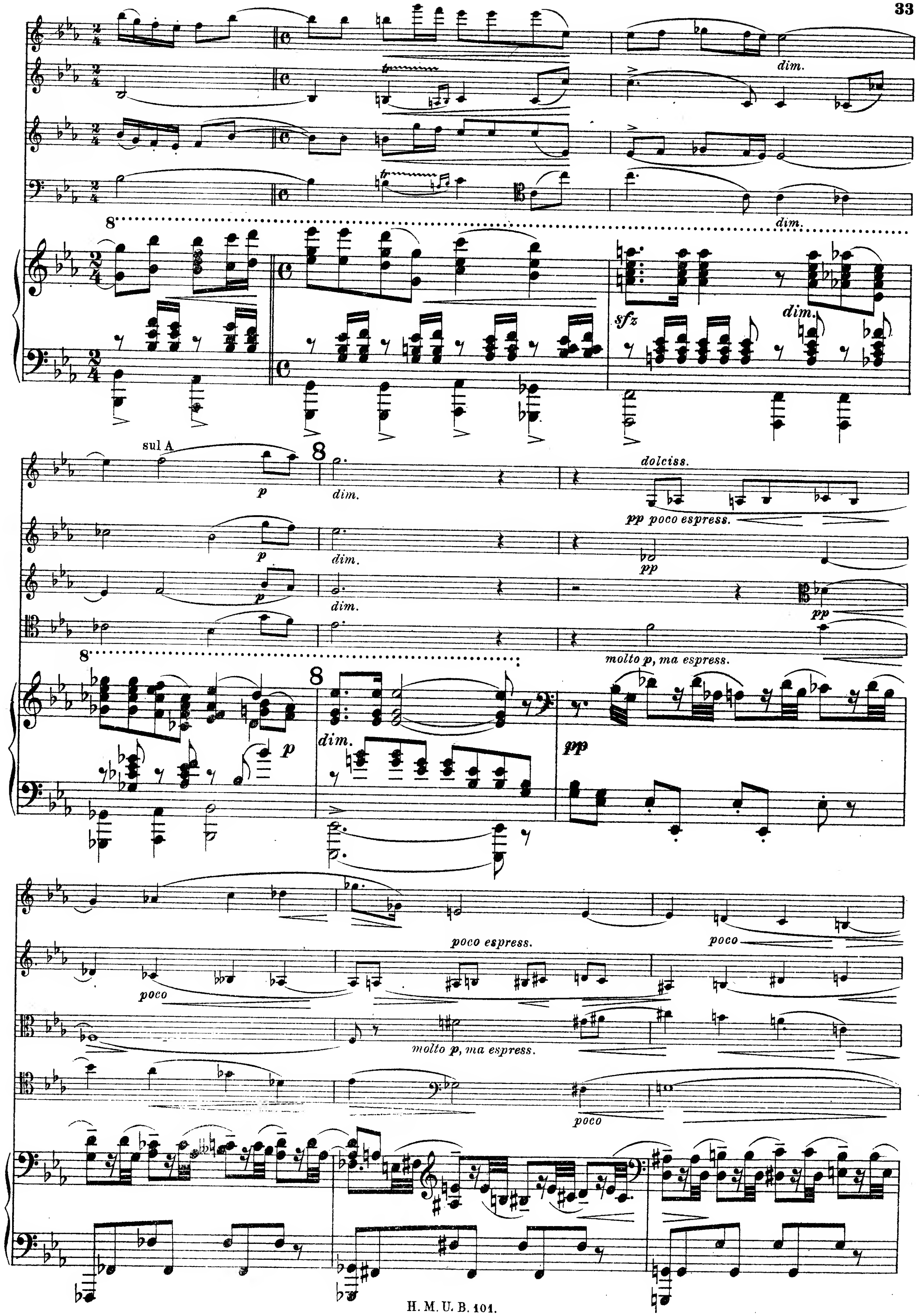
dim.
sfz
sul A
p
dolciss.
pp poco espress.
pp
molto p, ma espress.
poco espress.
poco

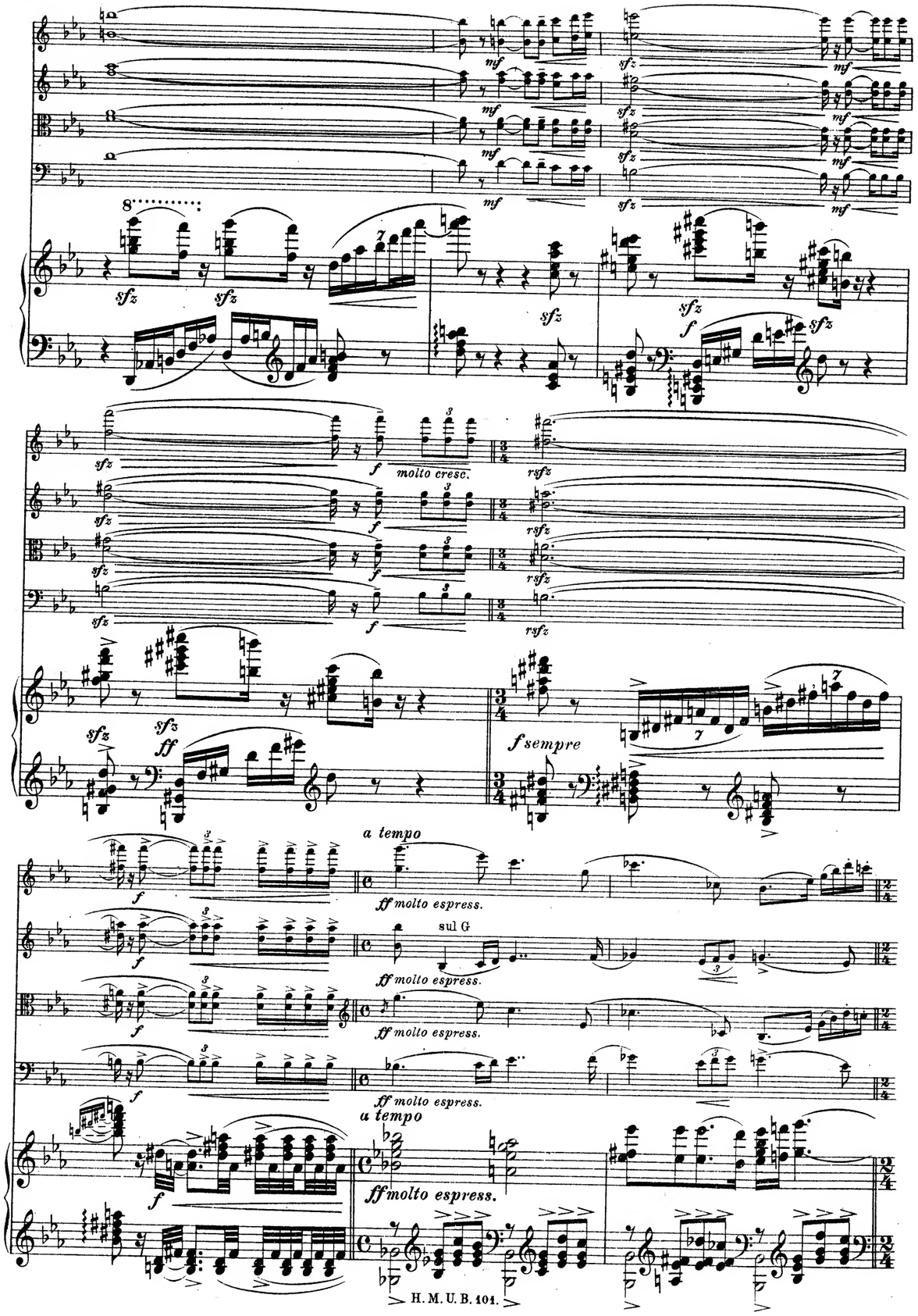
mf
sfz
f
molto cresc.
rsfz
ff
f sempre
a tempo
ff molto espress.
sul G

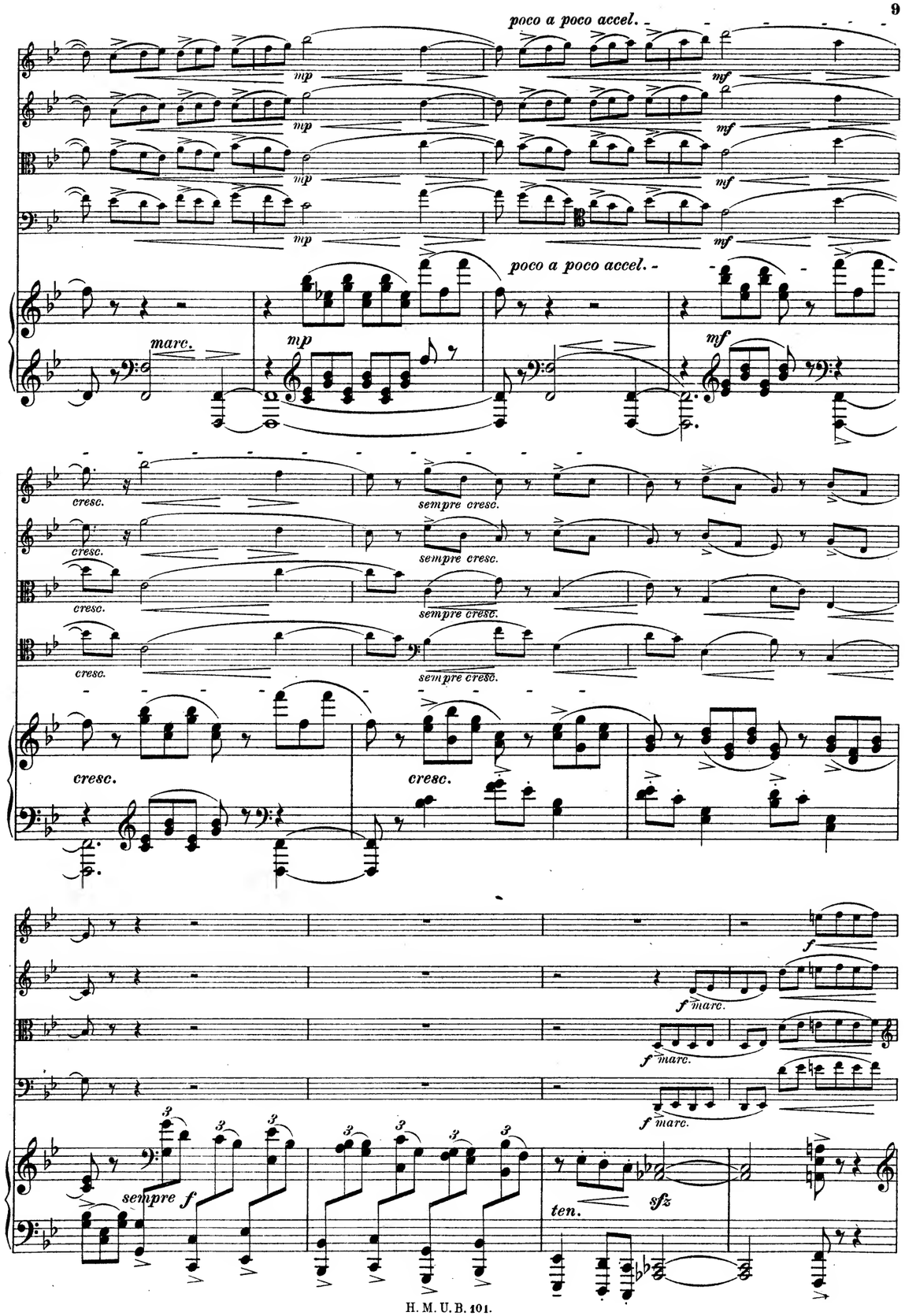
poco a poco accel.
mp
mf
marc.
cresc.
sempre cresc.
f marc.
sempre f
ten.
sfz

Più animato.

sempre f

Più animato.

sempre f

sempre più f

sempre più f

poco string.

poco string.

mp sub. *cresc.*

poco a poco acceler.

cresc. sempre

poco a poco acceler.
cresc. sempre

Appassionato.

Appassionato.

molto espress.

espress.

cresc.

6

pp

pp

pp

p espress

p espress.

6

dim.

pp tranquillo

un poco marcato
il basso

p espress.

cresc.

p

cresc.

cresc.

cresc.

cresc.

molto animato e marcatissimo

secco

molto animato e marcatissimo

ten. ten.

ten. ten.

10 più animato

10 più animato

meno f

meno f

poco string.

meno f

meno f

molto cresc.

Tempo I.

11

f *dim.* *p*

Tempo I.

11

sfz *f* *p*

sfz

poco più animato

sfz *mp* *ten.* *ten.*

pizz.

sfz *mf* *marc.*

arco

pizz.

mf

sfz *poco più animato* *mf* *marc.*

tr

sfz *p*

sfz

pizz.

sfz

arco

12

mf *mp* *marc.* *cresc.* *f marc.*

mf marc.

mp *marc.* *cresc.*

mp *ten.* *ten.*

f marc. *mf*

mf marc.

mf

tr

12

mp cresc.

sfz

4

sul A

molto *pp sub.* *poco espress.*

molto *pp sub.* *poco espress.*

molto *pp sub.*

pizz.

molto *pp*

8

4

p espress.

pp

sul E

cresc.

cresc.

cresc.

arco

cresc.

8

cresc.

5

f *dim.* *p*

dolce

f *dim.* *p*

pizz. *dolce*

f *dim.*

arco

molto p

5

f *dim.* *p*

espress.

dolce

espress.

dolce

pp

pp dim.

poco

pp

molto p poco espress.

pp

dolce ma espress.

molto p ma espress.

mp

cresc.

molto p ma espress

mp

cresc.

poco cresc.

poco cresc.

dim.

sfz

f

f marc.

sfz

f

f

f marc.

fz cresc.

fz

f

13

ff

ten.

ten.

ten.

cresc.

ff

ten.

ten.

cresc.

ff

13

marc.

f sempre

cresc.

ffz

ffz

ff marcatissimo

ff marcatissimo

ff sfz

ff

dim.

p espress.

p espress.

pp

pp

14

pp

pp

pp

cresc.

cresc.

cresc.

14

pp

cresc.

p

cresc.

p

cresc.

f

marc.

cresc.

mp ma marcati

cresc.

p

poco

pp

2

p

pizz.

p

pizz.

p

2

3

p

arco

p

p espress

arco

3

molto p

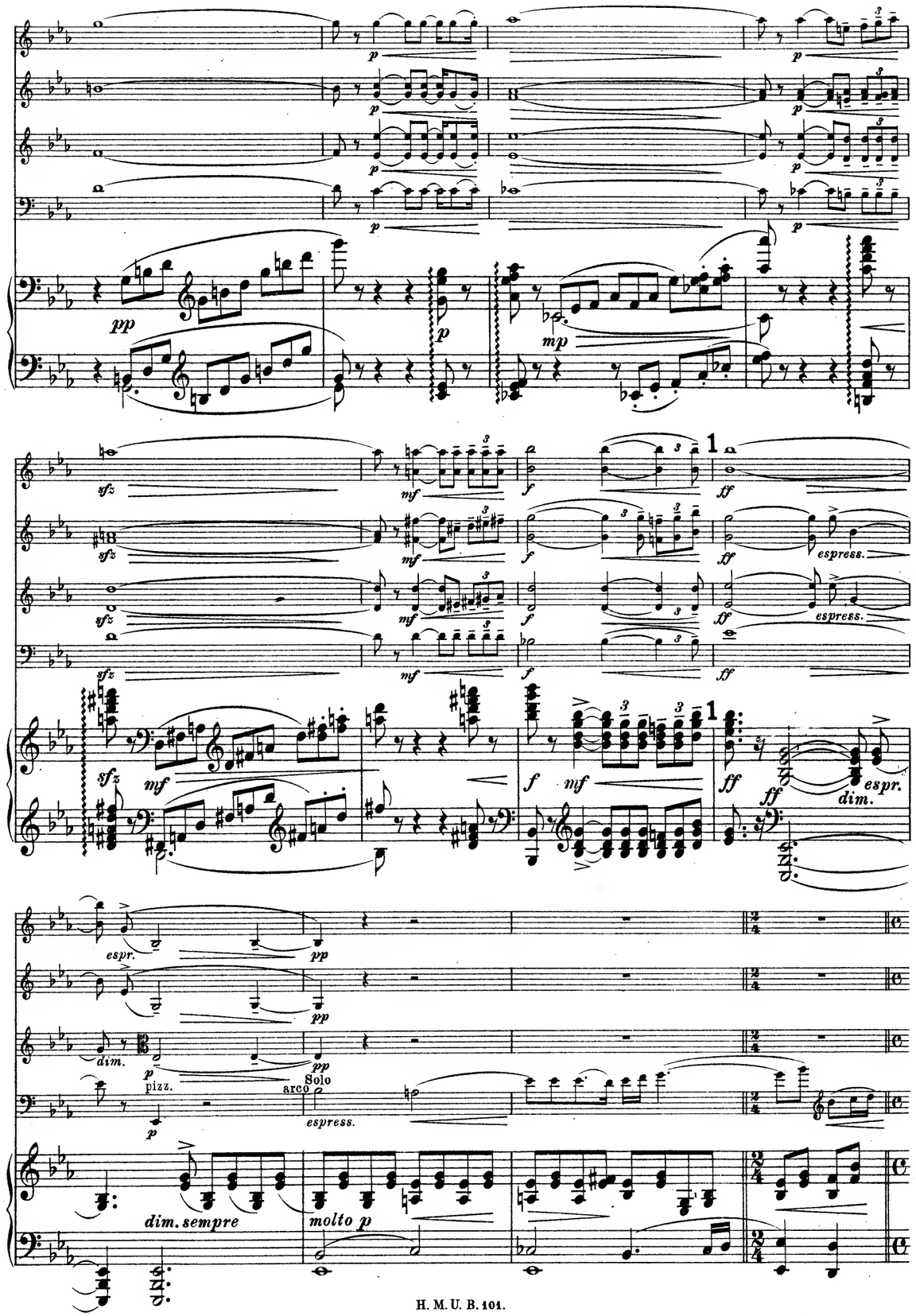
espress.
espr.
dim.
pizz.
arco
Solo
espress.
dim. sempre
molto p

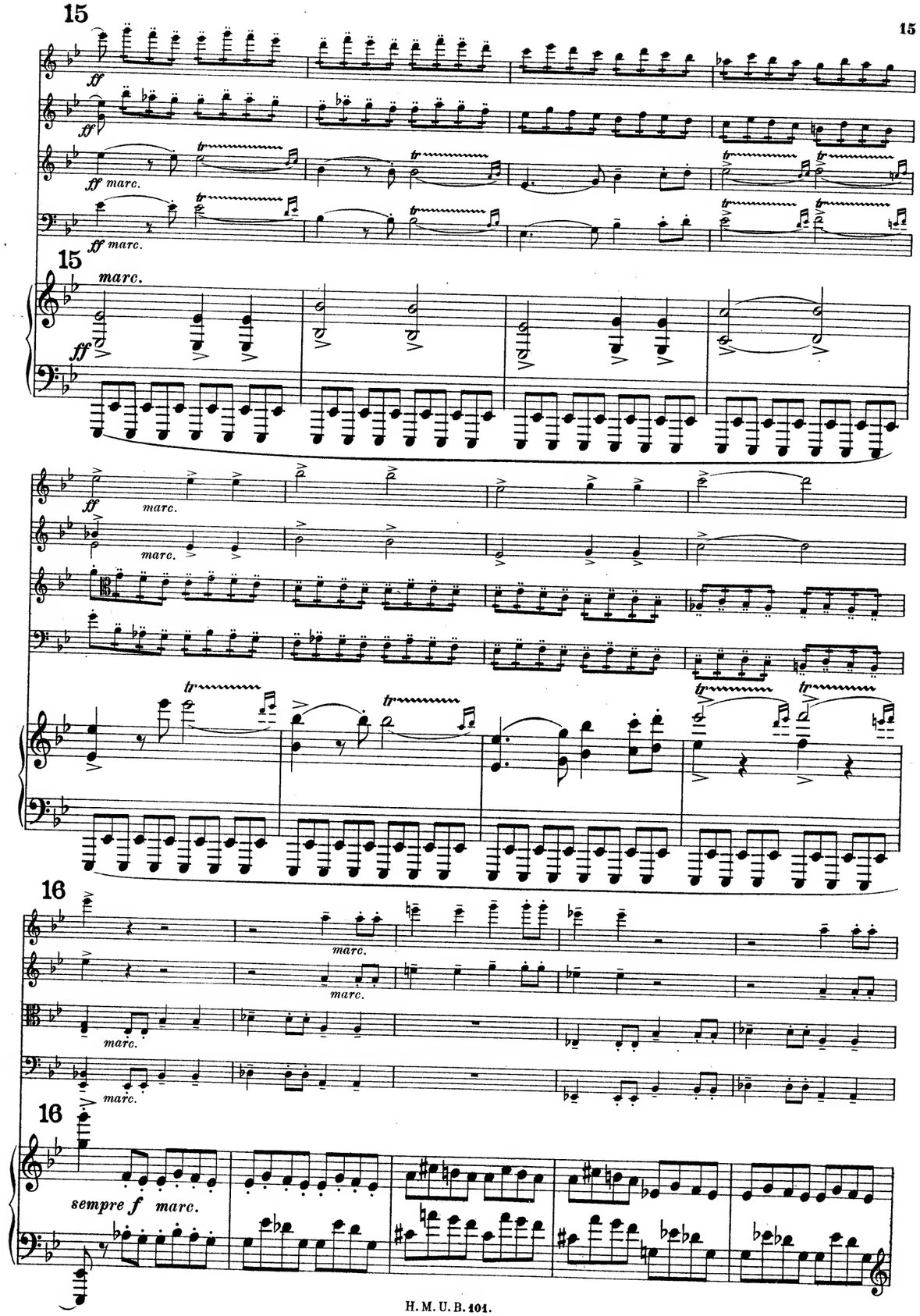
15
ff marc.
15
marc.
16
marc.
16
sempre f marc.

cresc.

cresc.

cresc.

17

sempre ff

sempre ff

sempre ff

mf

mf

17

sfz sempre ff e marc.

sfz

18

8

ff

sfz ff

sfz ff

18

sfz

sfz

sfz

II.

Adagio (Religioso).

p

p

p

p

Adagio (Religioso).

p

p

p

p

fz

pp dolciss.

fz

pp dolciss.

fz

pp dolciss.

fz

pp dolciss.

mp

poco string.

cresc. sempre

cresc. sempre

cresc. sempre

cresc. sempre

poco string.

8

cresc. sempre

Largamente e pesante.

ff

ff

ff

ff

Largamente e pesante.

8

ff

più pesante

sfz

più pesante

sfz

sfz

sfz

sfz

dim.

dim.

dim. poco a

pochettino più

mp

dim.

pizz.

dim.

mp

pochettino più

poco

mf

dim.

mp

dim.

tranquillo

19

sul A

poco cresc.

dim.

mp

dim.

dim.

mp

dim.

arco

tranquillo

19

p

dim.

p

a tempo (Tempo I)

p dolce

p dolce

p

pizz.

arco

a tempo (Tempo I)

p

20

poco largamente

poco

f

Solo

cresc.

f

f

20

poco largamente

poco

sfz

string. al a tempo

espress.

mp

pp

p dolce

cresc.

molto dim.

pp

string. al a tempo

p

pp

poco pesante

poco string.

a tempo (sempre animato)

p

p

p

p

poco pesante

poco string.

a tempo (sempre animato)

marc.

sfz

sfz

sfz

sfz

sfz

p

cresc.

cresc.

cresc.

cresc.

cresc.

25

f

marc.

sempre f

f

marc.

sempre f

f

marc.

sempre f

f

marc.

sempre f

25

f

sempre f

23

sempre più f

sempre più f

23

sempre più f

sfz

poco string.

ff molto marc.

24

Più animato.

secco

sul G

pp

21

pp

pp

pp

espress.

poco rit.

mf

dim.

cresc.

mf

dim.

cresc.

mf

dim.

dim.

poco rit.

8

cresc.

22 a tempo

p dolce

mp

22 a tempo

pdolce

marc.

poco accelerando

mf

sempre cresc.

poco accelérando

mf

cresc.

cresc.

f

marc.

sempre f

sfz

Più animato.

sfz

Più animato.

sfz

sfz

pp

pp

dim.

pp marc.

mf

mp cresc.

mf

cresc.

mp cresc.

mf

cresc.

8

ff

f

ff

sfz

ff

ff

f

ff

f

ff

sfz

ff

ff

8

f

ff

fz

ff

ff

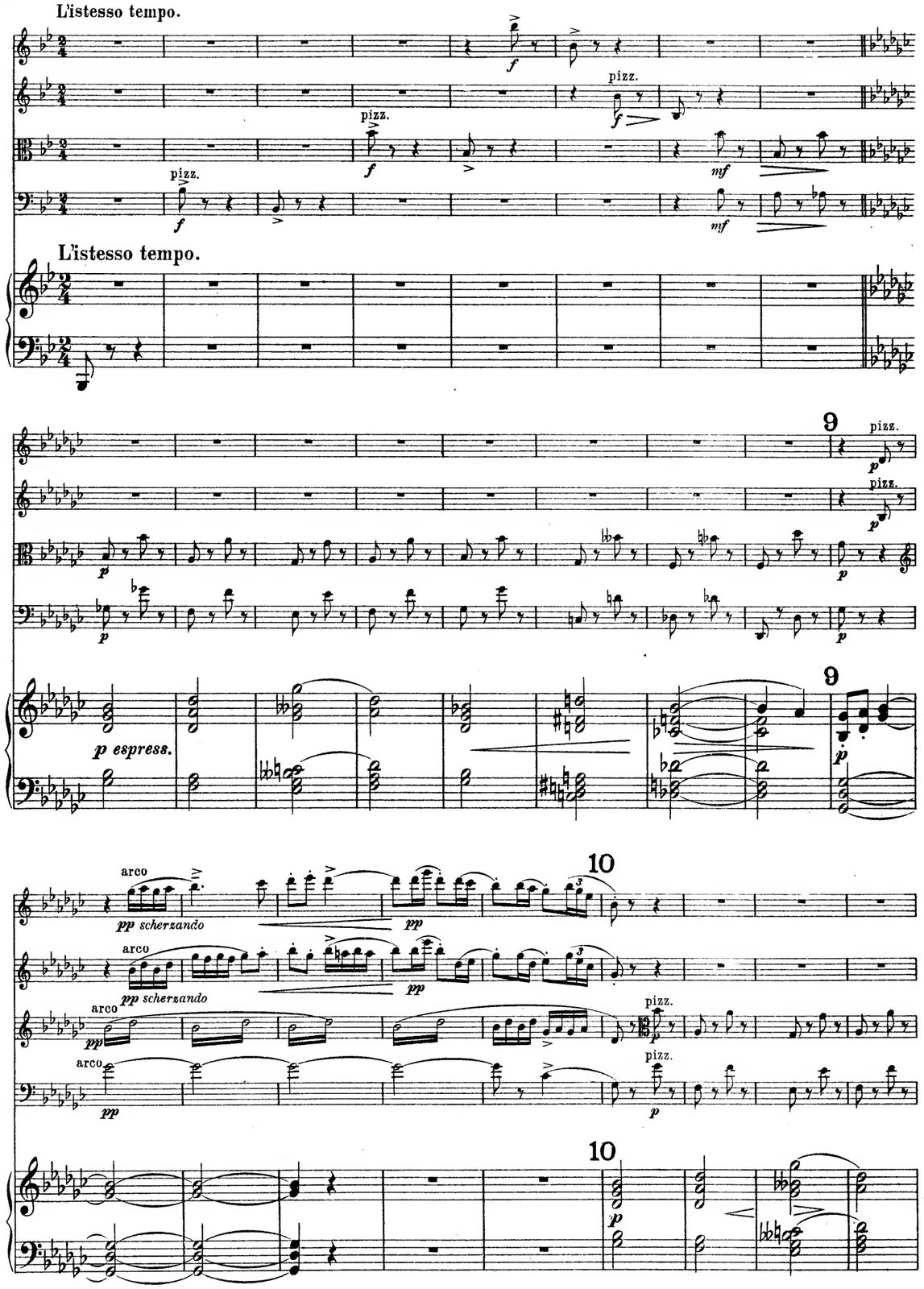
L'istesso tempo.
pizz.
L'istesso tempo.
9
pizz.
p espress.
arco
pp scherzando
10
pizz.

46

46

poco stringendo

poco stringendo

molto animato

molto animato

11

11

più espress.

p espress.

12

12

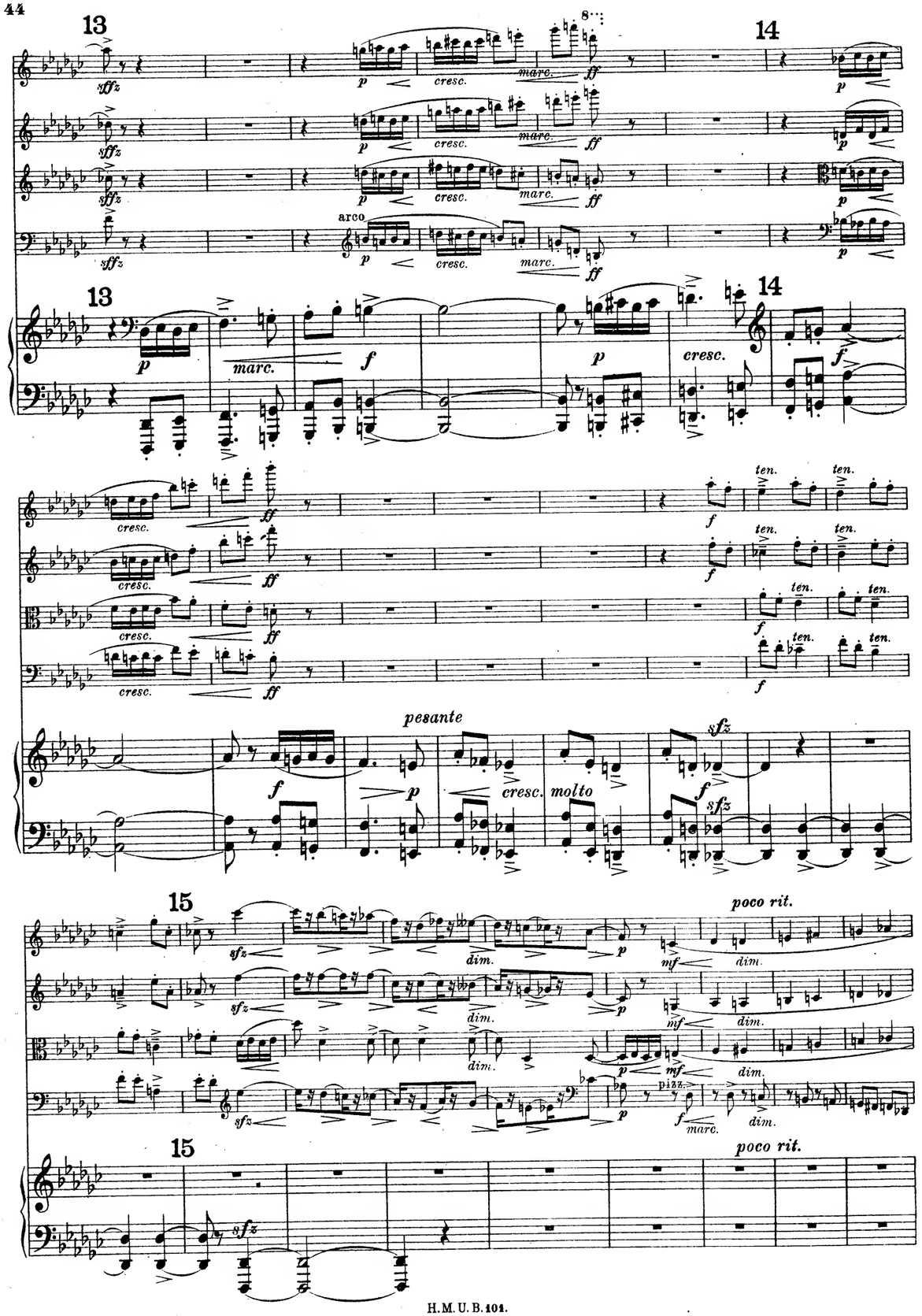
13
14
sffz
p
cresc.
marc.
ff
arco
f
ten.
pesante
cresc. molto
sfz
15
poco rit.
dim.
mf
pizz.

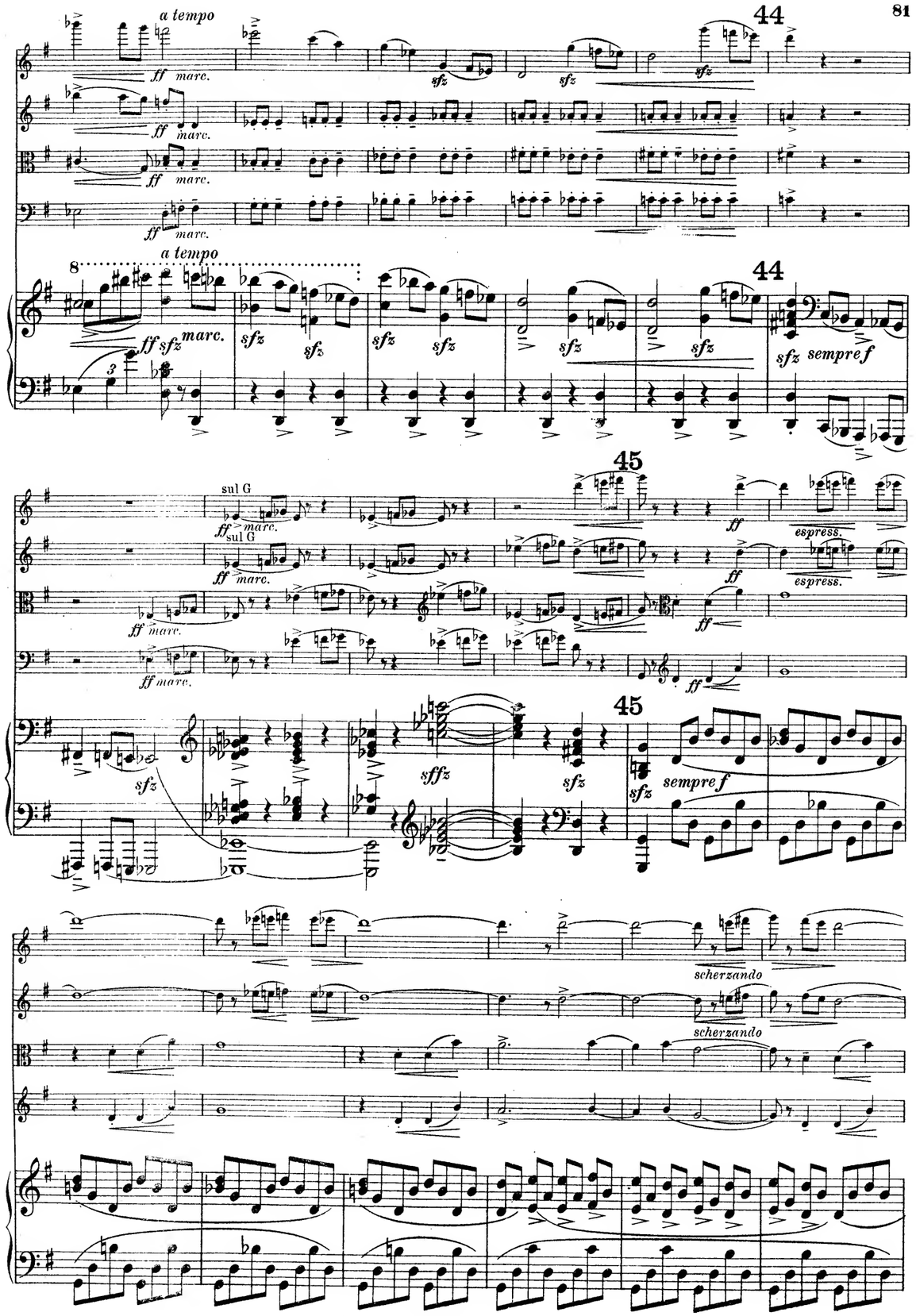
a tempo
44
ff marc.
sfz
sempre f
45
sul G
espress.
sffz
scherzando

42

p ma poco marcato

pizz.

p *marcato*

arco

pp

p ma poco marcato

pp

p marcato

pp

42

pp poco marc.

8va basso

f marc.

p subito

f *sfz*

f marc.

p subito

f *sfz*

fz *marc.*

p subito

f

f *marc.*

p subito

f

ff

p poco marc.

f

8

43

poco più pesante *accel.* - - - *poco* - - - *a* - - - *poco*

sfz

rsfz *meno f* *cresc. poco a poco*

sfz

rsfz *meno f* *cresc. poco a poco*

sfz marc.

sfz *rsfz* *sfz* *meno f* *cresc. poco a poco*

sfz marc.

rsfz *sfz* *meno f* *cresc. poco a poco*

43

poco più pesante *accel.* - - - *poco* - - - *a* - - - *poco*

rsfz *mf* *cresc.*

marcato il basso

a tempo

16

pizz.

p

17

pizz.

p

espress.

p

arco

molto p

cresc.

16

a tempo

molto p ma espress.

17

pp

arco

pp

arco

pp

pp

pizz.

p

pizz.

p

molto p

18

marcato

sfz

pp

p

18

arco

pp

arco

pp

pp

pizz.

pp

rit.

pizz.

pp

pp

marcato

sfz

pp

rit.

pp

a tempo, ma più animato

arco

pp

arco

pp

pp

a tempo, ma più animato

pp

19

fp pp

fp pp

fp pp

19

fp pp

20

fp pp

fp pp

20

fp pp

39

cresc. sempre

rsfz sempref

sfz sempref

f cresc. sempre

sfz sempref

f cresc. sempre

sfz sempref

39

cresc.

rsfz sfz mf

40

p cresc. poco a poco sempre cresc.

dim. p cresc. poco a poco

dim. p cresc. poco a poco

40

p poco cresc. mp

41

ffz p

ffz p

ffz p

41

ffz p ma poco marcato

38 *a tempo*

molto espress.

molto espress.

38 *a tempo*

cresc.

cresc.

poco cresc.

poco cresc.

cresc.

cresc.

sempre cresc.

sempre cresc.

21

21

22

22

sempre

23

23

sempre

24

sempre *f*

sempre

24

25

25

36

dim.

mp

sfz

36

dim.

pp

p

sfz

p dolce

più p

espress.

dolce

più p

37

accelerando - - - poco - - - a - - - poco - -

pp

cresc.

p subito

37

pp poco espress.

tr

p subito

8va bassa

sempre dolciss.

35

pp

gracioso

pp

pp sempre

espress.

arco

35

pp

pp

poco espress.

p espress.

poco tranquillo

p espress.

p espress.

p espress.

poco tranquillo

8

p

poco espress.

mp espress.

p

Tempo I.

ff

ff

ff

marc.

p sfz

p sfz

Tempo I.

pp

26

mf

cresc.

p sfz

mf

cresc.

mf

cresc.

26

cresc.

ff

ff

ff

ff

27

27

ff

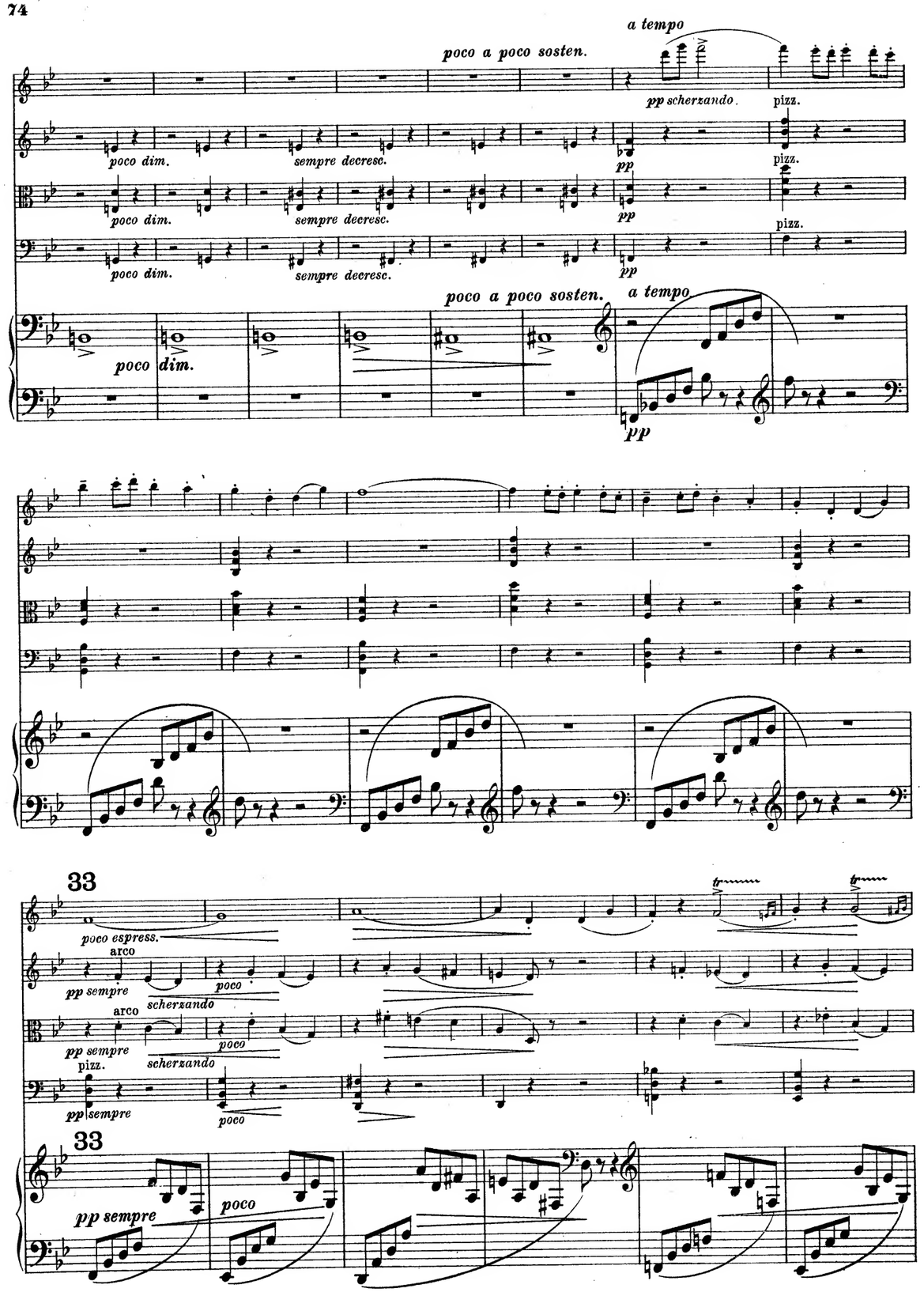
a tempo
poco a poco sosten.
pp scherzando.
pizz.
poco dim.
sempre decresc.
pp
poco a poco sosten.
a tempo
poco dim.
pp
33
poco espress.
arco
pp sempre
poco
scherzando
pizz.
33
pp sempre
poco

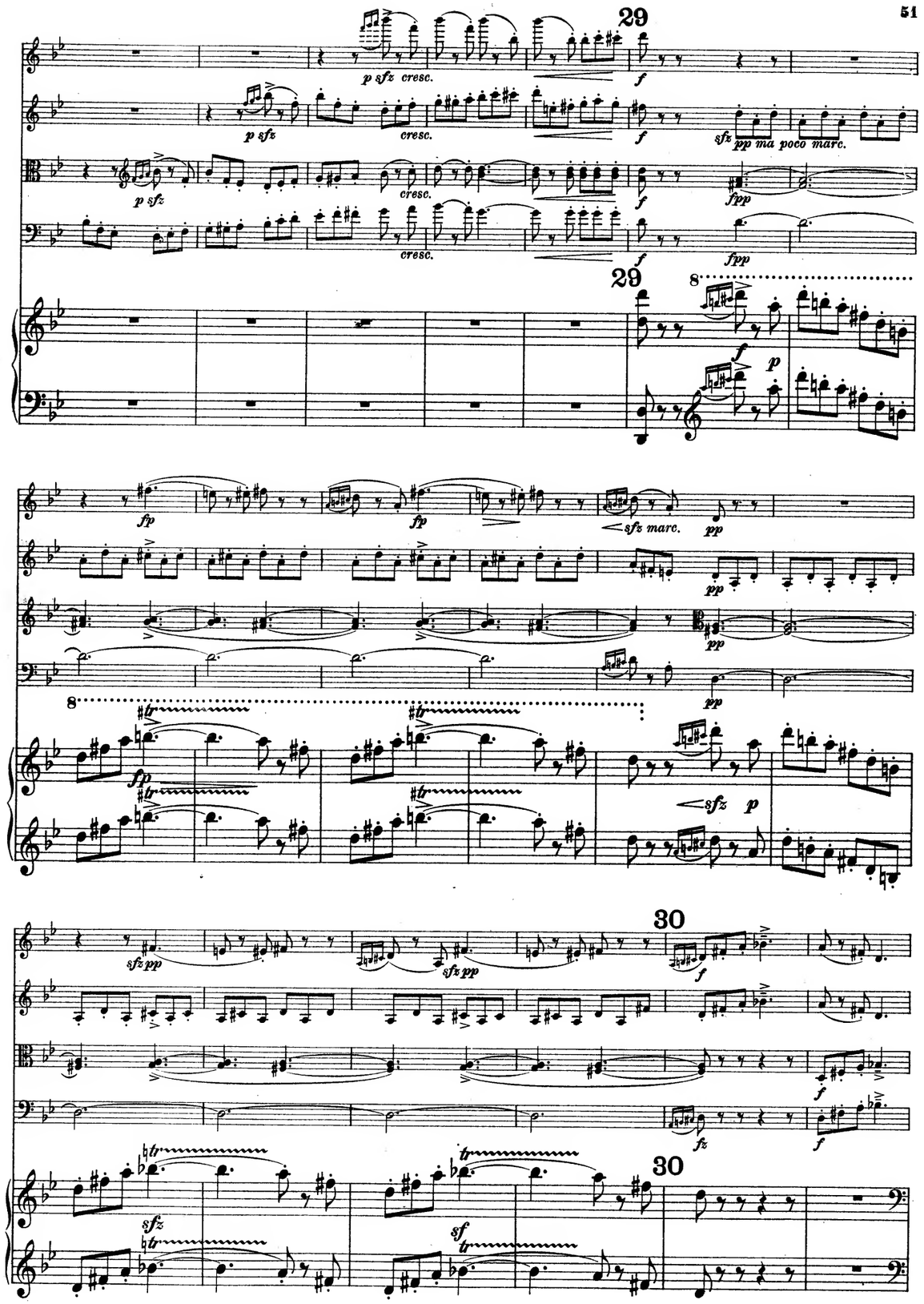
29
p sfz cresc.
f
p sfz
cresc.
sfz pp ma poco marc.
fpp
29
8
f
p
fp
sfz marc.
pp
sfz
p
30
sfz pp
f
fz
sfz
sf
30

31

f *cresc.* *ff* *marc.*

31

fz *cresc.* *ff*

32

sfz *sfz*

32

32 *poco animato*

cresc. *ff* *molto* *ff marcatiss.*

32 *poco animato*

8

cresc. molto *ff marcatiss.*

ff marc.

8

ff

marcatissimo

a tempo non troppo presto

ffp mp

mp marc. mp

ffp pizz. p

ff mf marc. p

a tempo non troppo presto

ff p marcato

p sfz

30

p cresc. sfz

p cresc. sfz mp marc.

marc. molto sfz mp marc.

cresc. sfz pizz.

sfz

30

mp marcato

cresc. molto sfz ff p

sfz

31

mp marc

mp marc p

arco

mf marc. p marc.

31

sfz mp marc.

ffz p

ffz pp

ffz pp

ffz sfz pp

ffz sfz pp sfz sfz

33

f f

f f

f f

33

tr cresc. f marc.

34

f

f

34

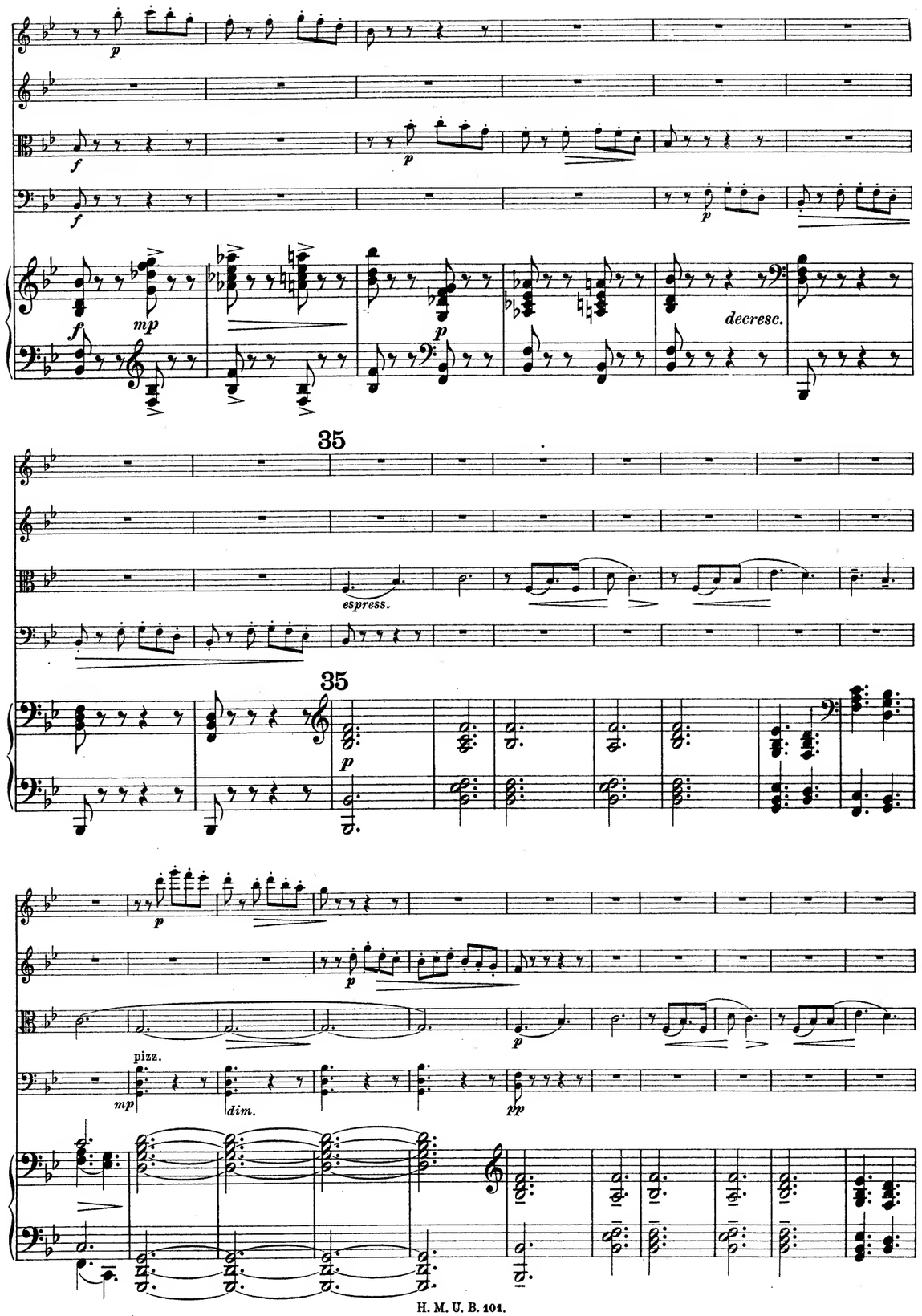
decresc.
35
espress.
35
pizz.
dim.

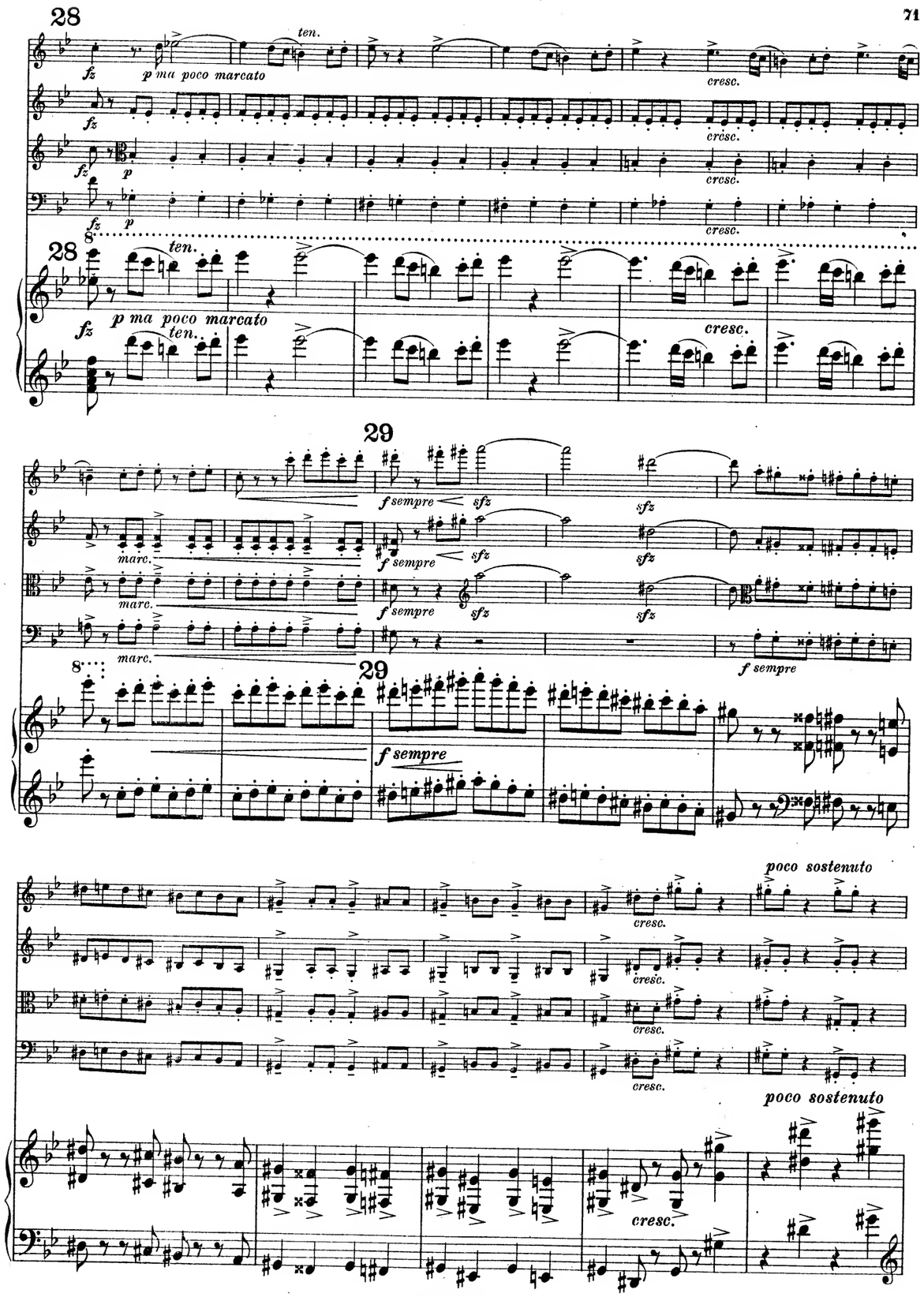
28
ten.
p ma poco marcato
cresc.
28
ten.
p ma poco marcato
cresc.
29
f sempre
marc.
29
f sempre
poco sostenuto
cresc.
poco sostenuto
cresc.

26

fp fp fp fp p

26

fp p

27

cresc. cresc. cresc. cresc. ff ff ff ff ten. pespress. ten. pespress. pespress. pespress.

27

cresc. ff

ff p ff p ff p ff

pp pp cresc. marc. cresc.

mf mp cresc. mf mp cresc. mf mp f ffz ffz f ffz f ff

sfz sfz sfz sfz ff ff ff ff ff ff fz ffz ffz

IV. Finale.

Allegro con fuoco.

Allegro con fuoco.

rit

a tempo

rit.

a tempo

un poco più animato

un poco più animato

24

24

25

25

23

pp poco scherzando

pp dolce, ma espress.

23

ten.

molto p espress.

poco a poco stringendo

poco a poco cresc.

poco a poco cresc.

poco a poco cresc.

poco a poco stringendo

poco

poco a poco cresc.

pp

1

pp

pizz.

marc.

pp

1

pp

8va basso

poco cresc.

pizz.

cresc.

arco

poco cresc.

cresc.

pizz. *marc.*

poco cresc.

cresc.

poco cresc.

poco cresc.

cresc.

8

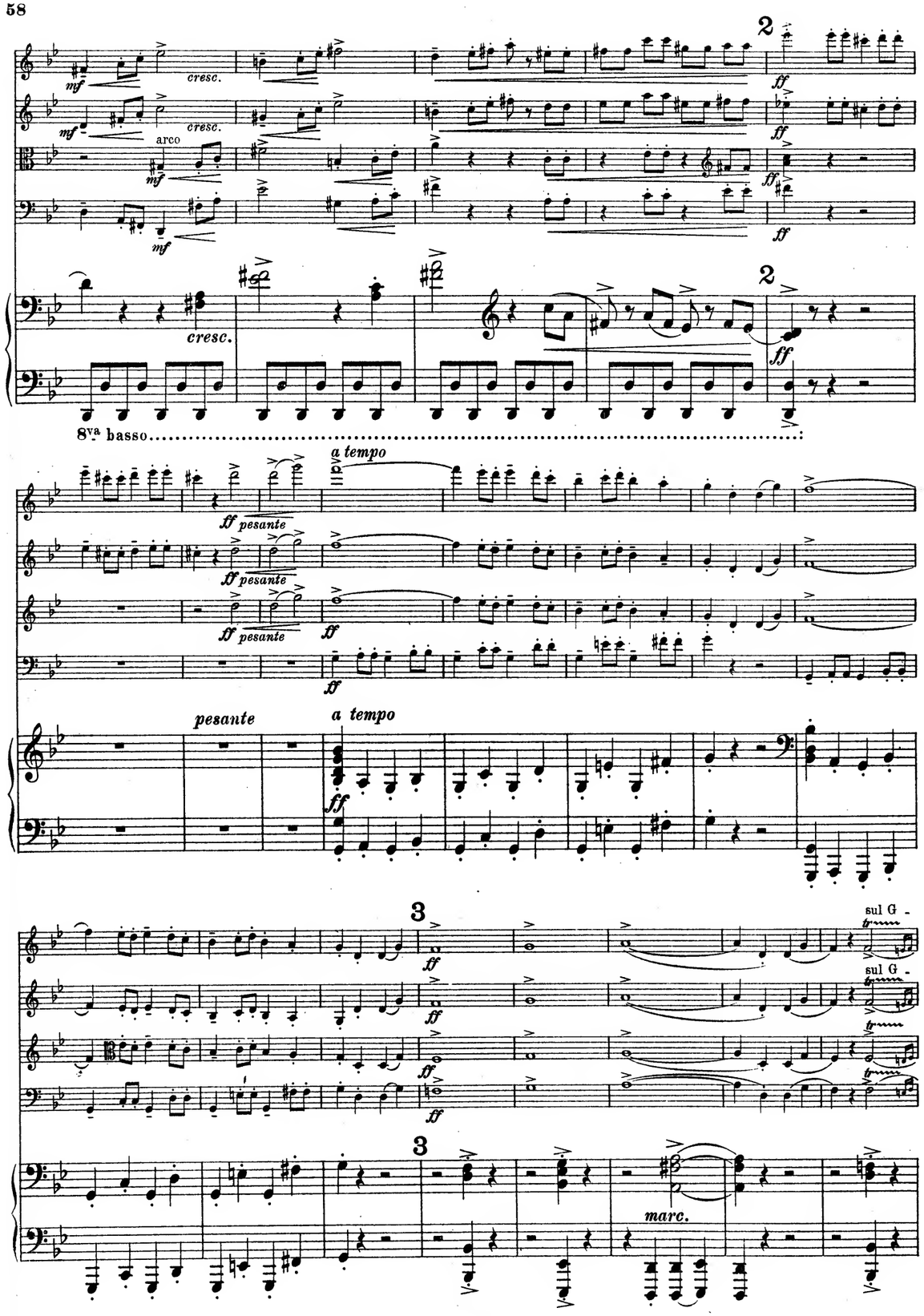
cresc.
arco
8va basso
a tempo
ff pesante
pesante
sul G
marc.

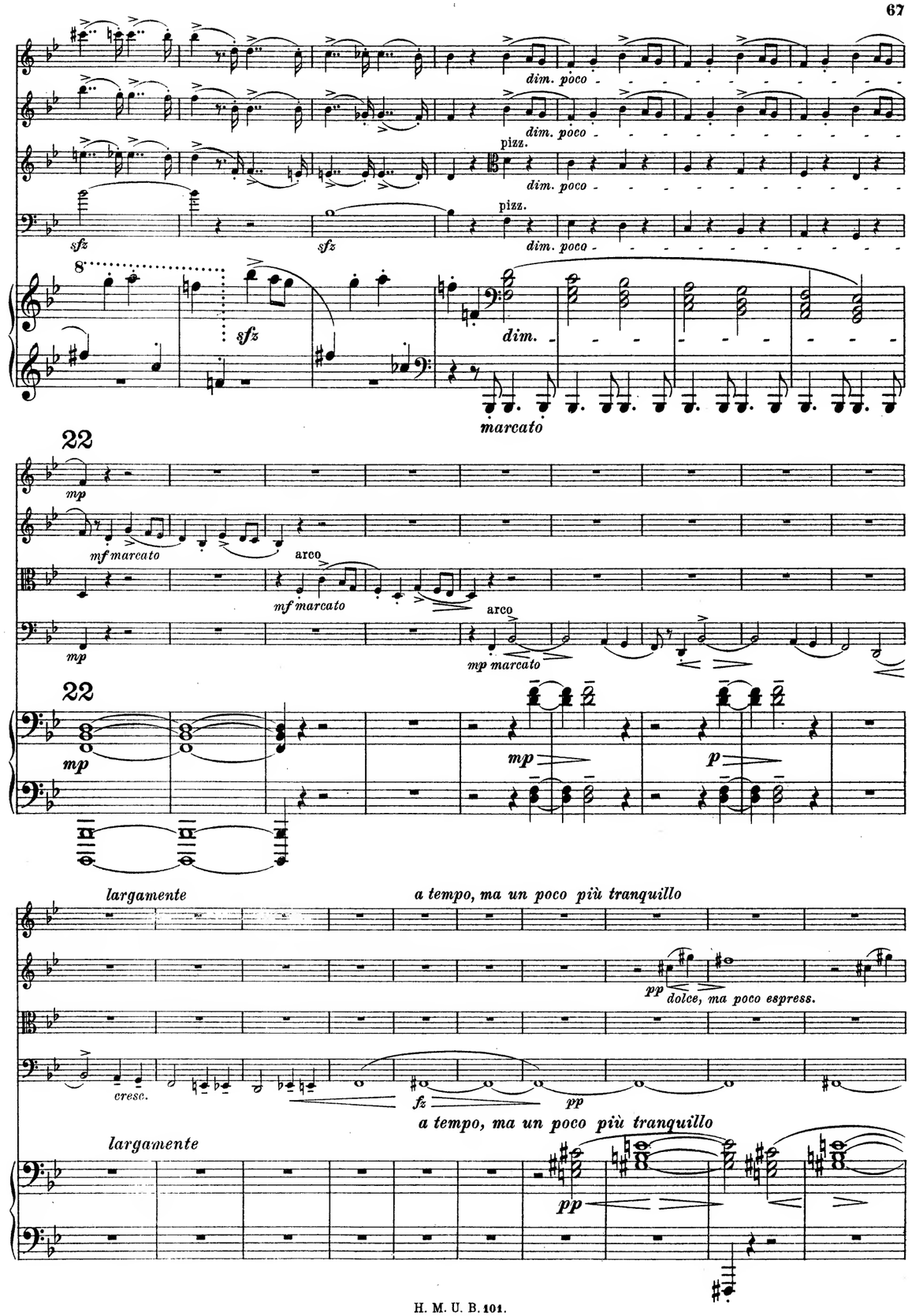
dim. poco
pizz.
sfz
dim.
marcato
mf marcato
arco
mp marcato
largamente
a tempo, ma un poco più tranquillo
dolce, ma poco espress.
cresc.

19

f marcato

f marcato

f marcato

f marcato

psubito

psubito

psubito

psubito

f *sfz*

f *sfz*

f

f

19

f

p poco marcato

f

poco più pesante acceler. poco a poco

20

rsfz

meno f cresc. poco a poco

sfz

meno f cresc. poco a poco

sfz

sfz

sfz meno f cresc. poco a poco

sfz

sfz mcno f cresc. poco a poco

poco più pesante acceler. poco a poco

20

rsfz

cresc. poco a poco

marcato il basso

a tempo

rsfz

ff

rsfz

ff

rsfz

ff

sfz

rsfz

a tempo

rsfz

ff

21

ff

ff

ff

sfz molto marcato

ff

ff

ff

ff

marc.

ff

marc.

4

meno f

meno f

meno f

meno f

4

marc.

meno f

p

sfz

p

p

sfz

p

fp

fp

sfp

sfp

fp marc.

sfp *p*

5

sfz meno f

sfz meno f

sfz meno f

sfz meno f

5

sfz *meno f*

f *p*

f *p* *marc.*

6

p *sfz*

p *sfz* *sfz* *mf marc.*

p *sfz*

p *sfz* *f* *mf*

sfz p

sfz *f* *sfp*

6

sfz

sfz *mf*

sf

marc.

sfz *f* *mf*

f *mf*

sfz *f* *sfp*

8

sfz *mf*

sf

8

poco a poco cresc.

poco a poco cresc.

poco a poco cresc.

poco a poco cresc.

poco a poco cresc. *mp*

17

8

ffz *p*

ffz *p*

ffz *p*

17.

8

ffz *p* *ma poco marcato*

18

p ma poco marcato

p ma poco marcato

p ma poco marcato *pp*

p ma poco marcato *pp*

p ma poco marcato *pp*

18

8

molto p

pp poco marcato

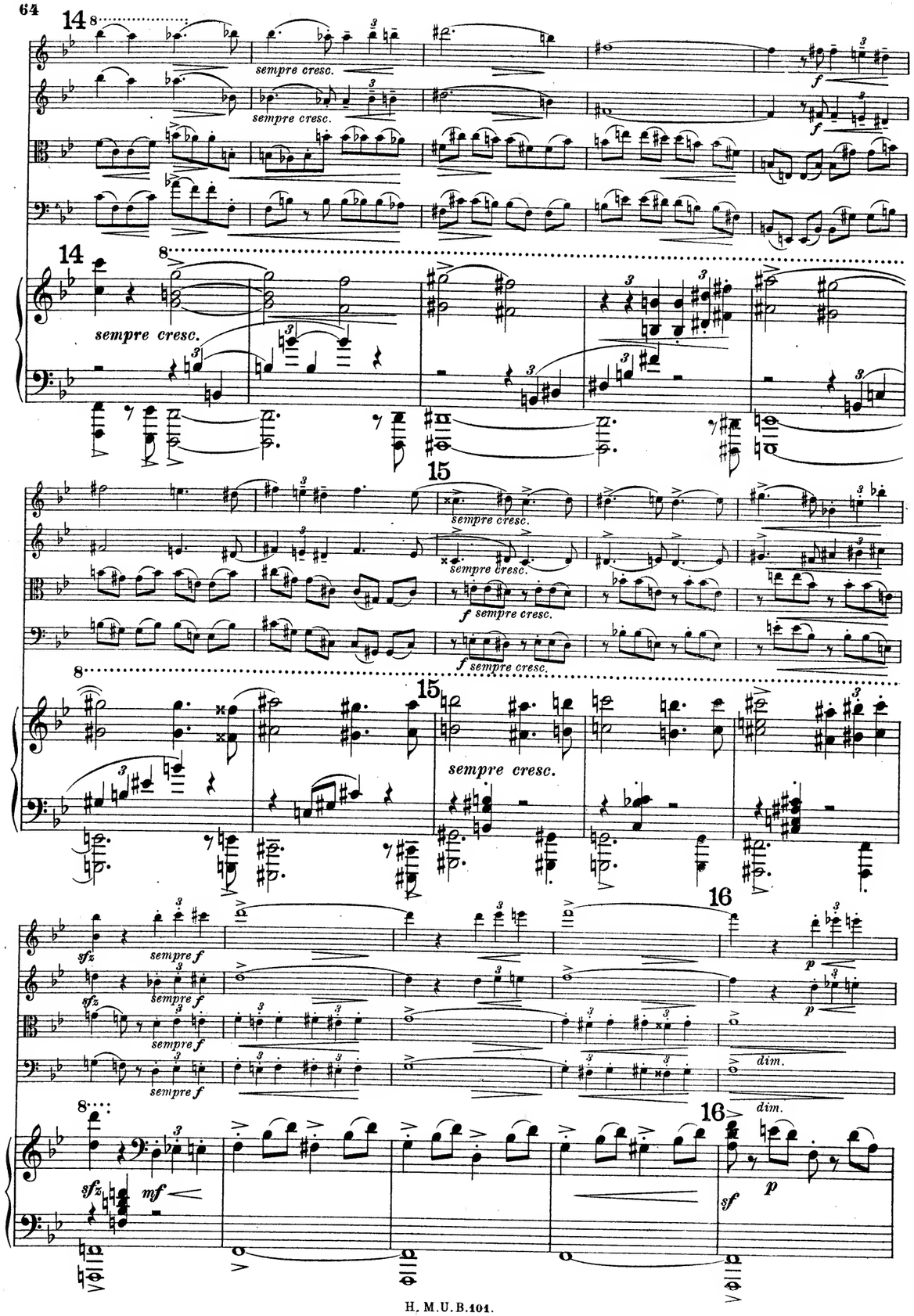
14
sempre cresc.
sempre cresc.
14
sempre cresc.
15
sempre cresc.
sempre cresc.
f sempre cresc.
f sempre cresc.
15
sempre cresc.
16
sempre f
sempre f
sempre f
sempre f
dim.
16
dim.
mf
sf
p

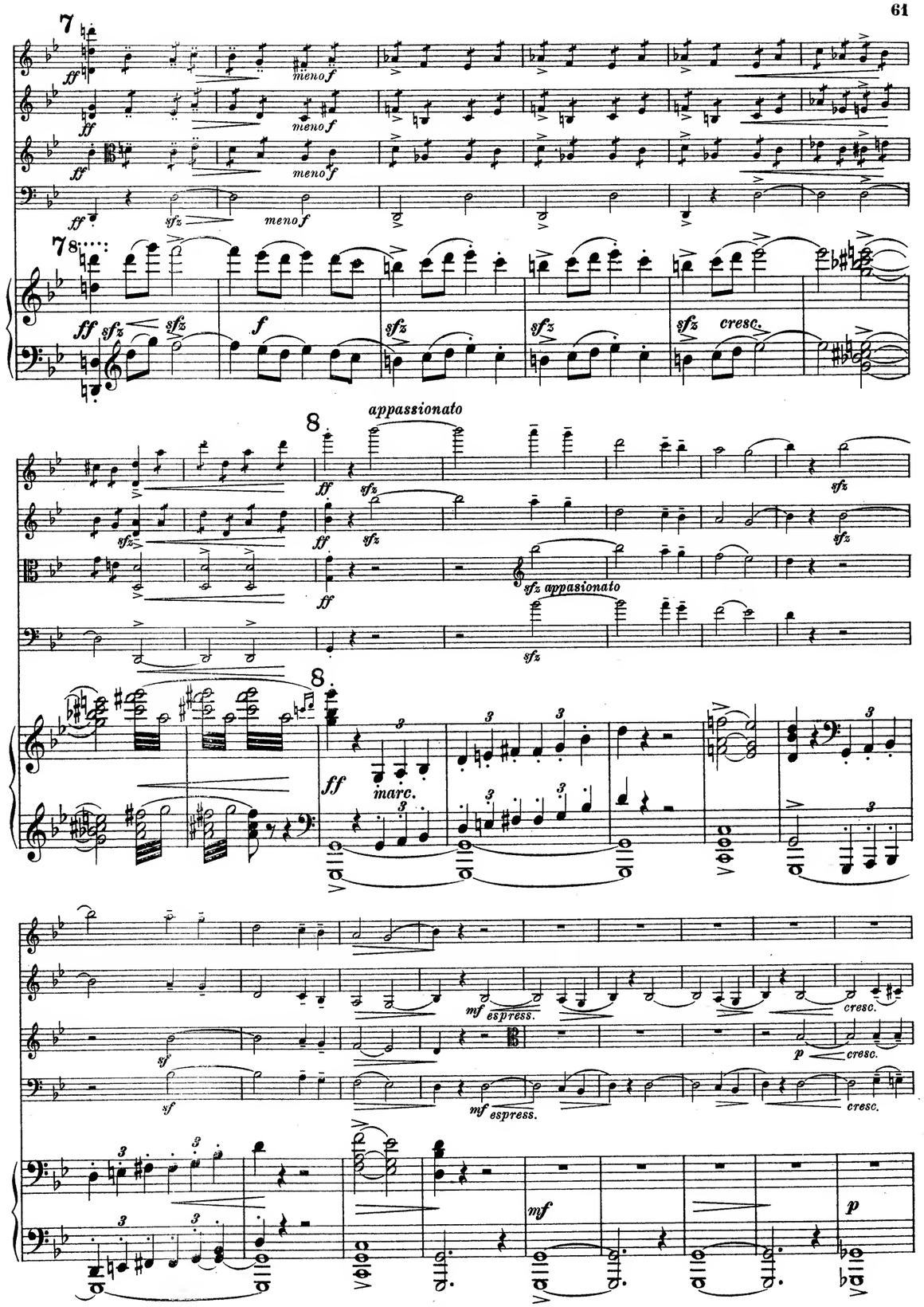
7
meno f
meno f
meno f
meno f
7
cresc.
8
appassionato
sfz appasionato
8
marc.
mf espress.
cresc.
mf espress.
cresc.
mf
p

rit. a tempo 9 espress. dolce espress.

sfp sfp dolce dolce

rit. a tempo 9

sfz sfp poco

10

dolce p espress.

p dolce dim. pp p sfz

p dolce dim. pp p sfz

p dolce dim. pp p sfz

10

dim. pp p espress. sfp

dolce espress. dolce dolce dolce

dolce

11 pp cresc.

pp cresc.

pp cresc.

pp cresc.

11 pp poco espress. pp 3 tr

12 13

p subito cresc. sf mf molto espress.

p subito cresc. sfz mp

p subito cresc. mp

12 13

p subito cresc. sfz mf molto espress. mf

8

cresc. cresc. poco cresc. poco cresc.

marc. cresc.

mp più p dolce espress.

37 acceler. poco a poco A

pp cresc. p sub.

a tempo

38

fz mf molto espress. cresc. sempre cresc.

39

sfz f cresc. sempre rsfz sempre f

40

p cresc. poco a poco

41

ffz p p ma poco marc.

42

f marc. p sub. f sfz

43

a tempo

sfz rsfz poco più meno f pesante acceler. poco a poco ff sfz

44 45

sfz sfz sul G ff marc. ff

espress. scherzando

46

poco stringendo

f molto animato cresc. ff sfz sfz

Klavírní kvintet.

Housle I.

I.

Josef Suk, op. 8.
(1893/1915)

Allegro energico.

f f sempre

cresc. sfz ten. II. espr. p espress.

ten. dimin. pp pp

pp pp

cresc. f ff restez f

cresc.

ff

cresc.

sfz p

Viola p

Viola pp

Copyright 1921 by Hudební Matice, Praha.
Veškera práva-i provozovací-vyhražena.

Ryl a tiskl Breitkopf & Härtel, Lipsko.

mf f fz molto dim. a tempo p grazioso e espress. poco rit.

più

Viola poco largamente mf espress. poco string. dolce al a tempo dim. sul A pp

pp pp

pp espress. mf dim. poco rit. p dolce

mp poco a poco accel. mf cresc. sempre

cresc.

f sempre f Più animato.

sempre più f sfz

ff marcatissimo. Molto animato e

secco ff sfz sfz sfz sfz sfz sfz sfz poco string.

poco stringendo più animato

Tempo I. f p

mp marc. p cresc.

ff poco a poco animando

poco sost.

a tempo pp scherzando

poco cresc.

più

pp espress. poco espress.

poco scherz.

sempre dolciss. pp

pp sempre dolcissimo

p espress. poco tranquillo

dim.

II. 24 *f sfz* *sfz*

25 *cresc.* *ff*

26 *fp*

27 *cresc.* *ff*

ten. *p espress.* *ff* *p*

28 *fz* *p ma poco marc.* *ten.* *cresc.*

29 *f* *sfz* *sfz*

a tempo non troppo presto *cresc.* *poco sosten.*

30 *ffp* *mp* *p*

cresc. *sfz*

poco più animato *sfz* *mp* pizz. *sfz* arco 12 *mf* *mp* *marc.* *cresc.* *marc.* *f*

sfz *f* 13 *f* *ff*

ten. *ten.* *ten.* *ffz* 3

II. 14 *pp* *cresc.*

p *cresc.* 15 *ff*

ff marcato

16 *marc.* 2

17 *sempre ff* 2 18 *ff*

8 2

Viola 19 *dim.* *mp* *pochettino più tranquillo* *poco cresc. dim.* sul A

a tempo (Tempo I.) *p dolce* *restez* 20 3

poco largam. poco string. al a tempo
f mp espress. pp
21 pp pp pp
poco rit. 22 a tempo
espress. mf dim. dolce mp
poco acceler.
mf sempre cresc. 2
Più animato.
f 23 sempre più f
sfz ff
Più animato.
poco stringendo 1 secco 24 sul G
sfz sfz sfz ff
a tempo (sempre animato)
poco string. 3
p cresc.
25
f marc.
sempre f cresc. sempre poco string.
Largamente e pesante.
più pesante
ff sfz sfz sfz

16
p cresc. poco a poco
17
ffz p p ma poco marc.
18 1 19
f marc. p subito f sfz
20
rsfz poco più pesante acceler. poco a poco meno f cresc.
a tempo
rsfz ff
21
ff dim. poco
largamente a tempo, ma un poco più tranquillo II.
22 8 4
mp 9 10 11
23
pp poco scherzando
ten.
poco stringendo
un poco più animato
poco a poco cresc. fz 6

7 *ff* *meno f*

8 *ff* *sfz appassionato* *sfz*

5 *rit.* II. 9 *sfp* *espress.* *dolce*

1

espress. 10 *dolce*

2 *p espress.* *dolce* *espress.*

11 *pp* *cresc.*

12 *p sub.* 13 *fz* *mf*

8 14 *molto espress.* *cresc.*

sempre cresc. *sfz* *f*

15 *cresc. sempre* *sfz* *sempre f*

II.

Adagio. (Religioso.)

p *p* *p* *fz*

pp dolciss. *p* *p*

sfz *mf* *f* 1 *ff* *espress.* *pp*

1 3 4 2 3 *p*

3

pp *molto p ma espress.* *mp* *cresc. molto*

4 sul A sul E

molto *pp sub.* *poco espress.* *cresc.*

f *dim.* *p* 5 *dolce*

f sfz molto espress. 6 *pp*

p espress. *cresc.* *f* *mp sub.* *cresc.* *poco*

Appassionato.

a poco acceler. cresc. sempre *ff* *fz* *f*

mf *sfz* *mf* *sfz* *f molto cresc.*

rsfz *f* *a tempo* *ff molto espress.*

dim. sul A *p* *dim.*

dolciss. *poco espress.* *pp*

poco *dolce ma*

poco espress. *cresc.* *dim.* *cresc. espress.* *dim.* *pp*

con sord. *pp dolce*

p *sempre pp e misterioso*

sul G *morendo*

IV. Finale.

Allegro con fuoco.

f sfz *sfz* *f* *rit.* *ffz*

pp *poco cresc.*

cresc. *mf* *cresc.*

a tempo *ff* *ff pesante*

sul G sul G

ff *ff*

sul G

meno f

p *sfz* *p* *sfz meno f*

p *sfz* *p* *restez*

sfz *sfz* *mf marc.* *sfz* *f* *mf*

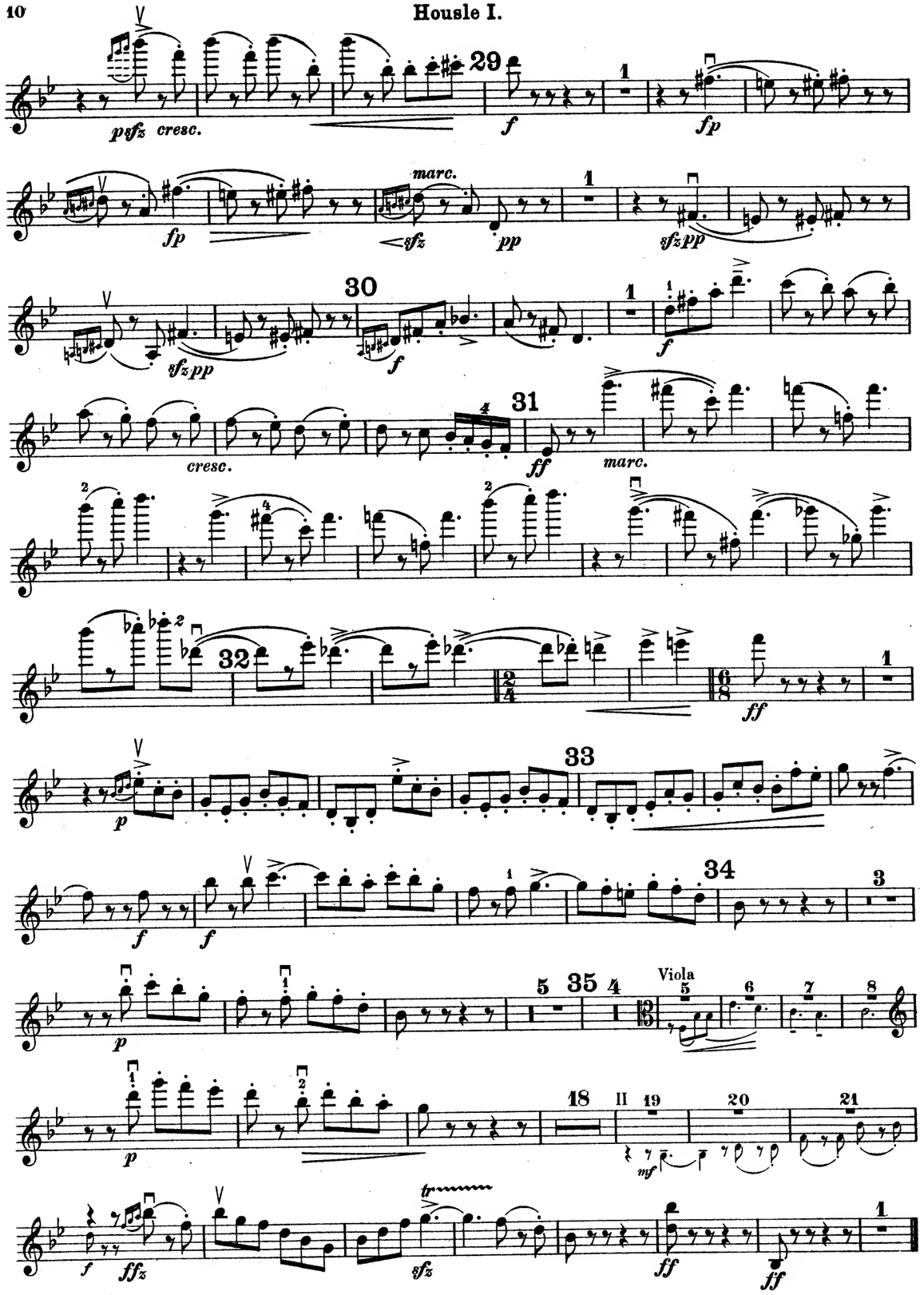
psfz cresc.
marc.
sfz
pp
sfz pp
cresc.
ff
marc.
Viola
mf
ffz
sfz
ff

III. Scherzo.

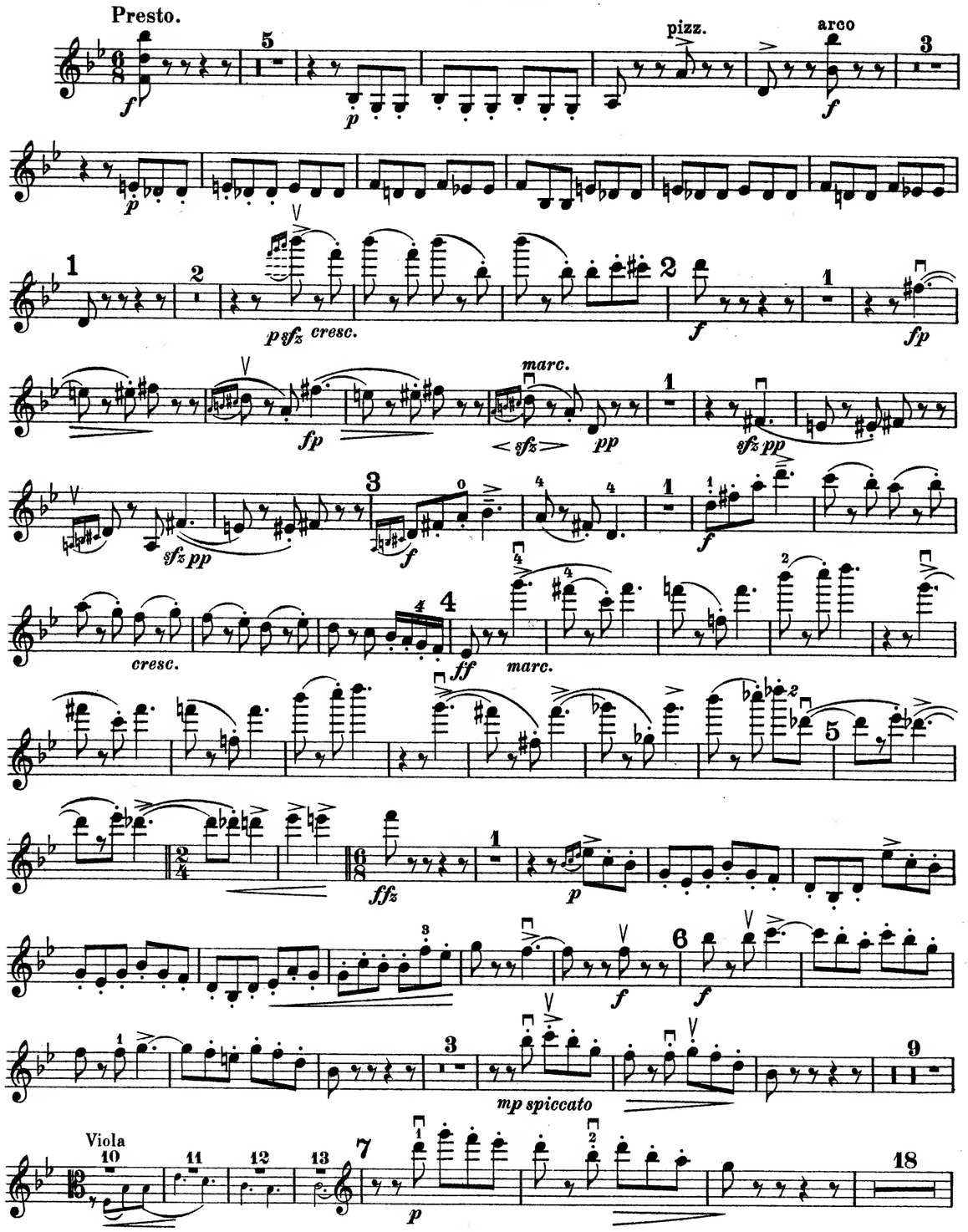
Presto.
pizz.
arco
psfz cresc.
marc.
sfz
pp
sfz pp
cresc.
ff
marc.
ffz
mp spiccato
Viola

Housle I.

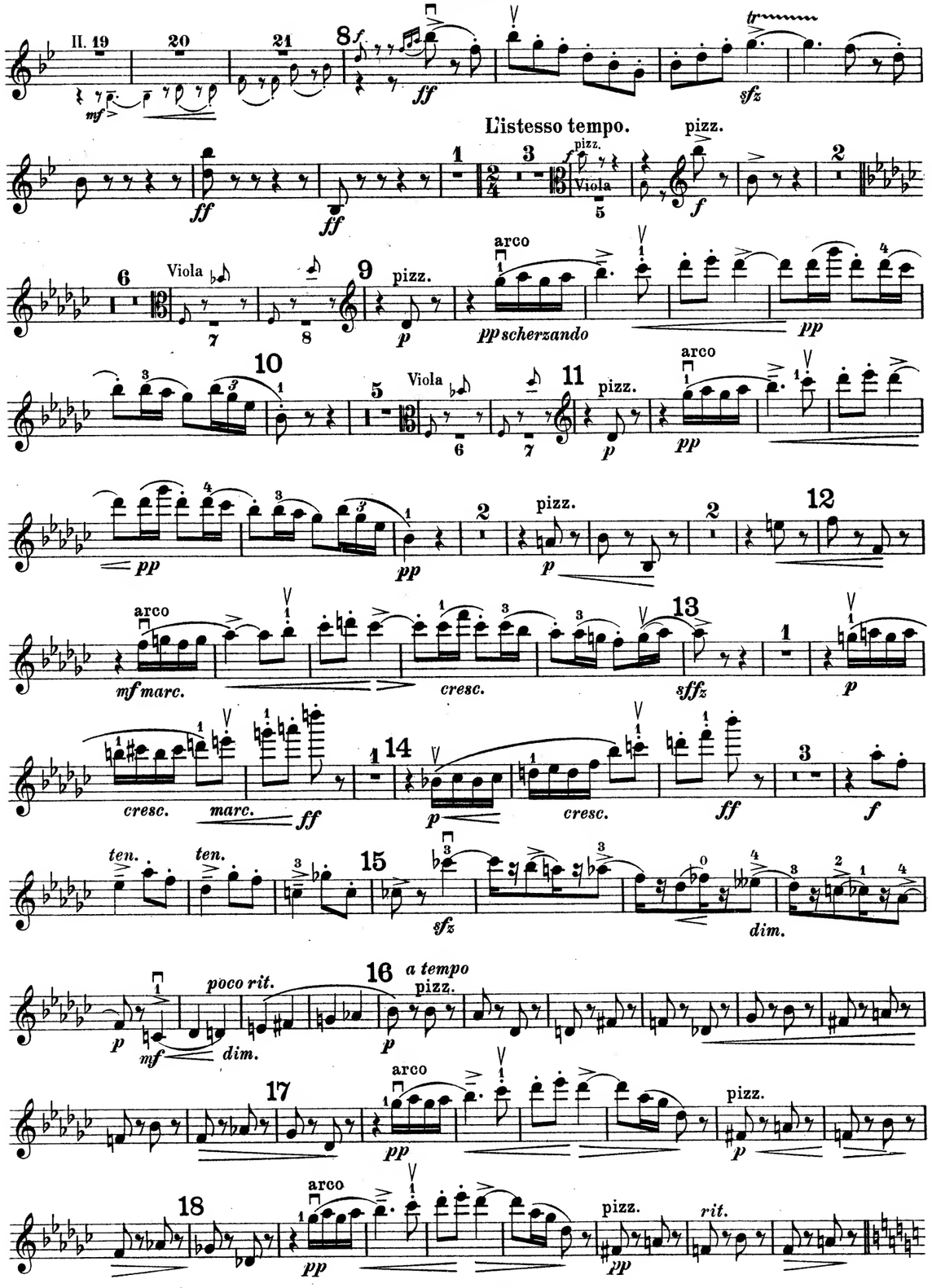
L'istesso tempo.
pizz.
Viola
arco
pp scherzando
mf marc.
cresc.
ten.
dim.
poco rit.
a tempo
rit.

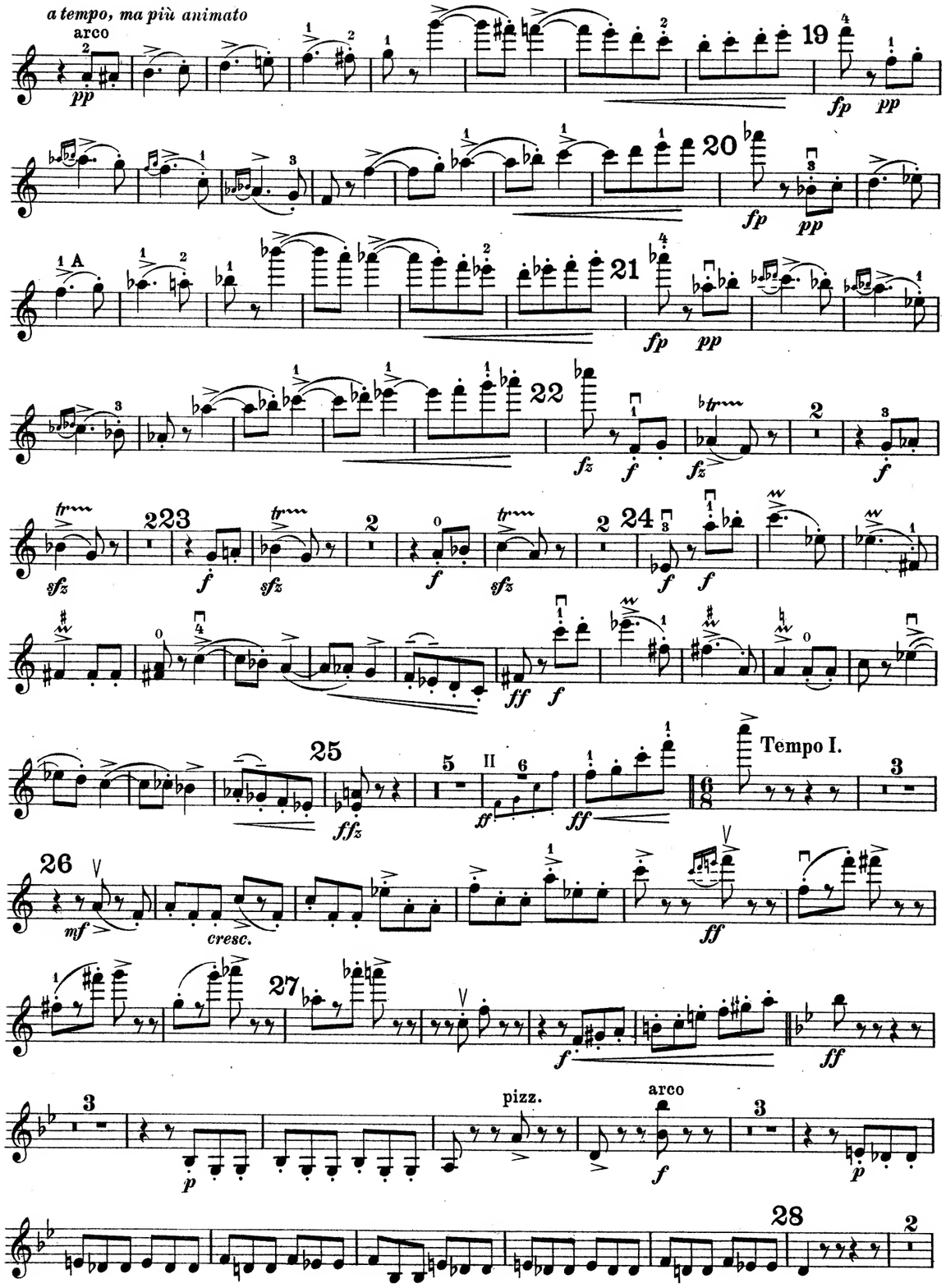
a tempo, ma più animato
arco
Tempo I.
cresc.
pizz.

pizz. 42 arco
p marc. pp f marc.
p sub. f sfz
43 poco più pesante acceler. poco a poco
sfz sfz meno f cresc. poco a poco
a tempo
ff marc.
44 1
ff marc.
45
ff
scherzando
46
poco stringendo molto animato
f cresc.
ff sfz sfz

Klavírní kvintet.

Housle II.

I.

Josef Suk, op. 8.
(1893/1915)

Allegro energico.
f
cresc. 1 Viola. espress. 1
sfz p 2 3
p espress. mf dim. 2 1
pp pp pp
cresc. f ff
cresc. 3
ff
sfz
4 3 3
p p
rit. a tempo
f fz molto dim. pp p grazioso e espr. poco
5 3
più

Copyright 1921 by Hudební Matice, Praha.
Veškera práva-i provozovací vyhražena.

poco largamente poco string. al a tempo

1 6

mf mp pp pp

7

pp pp pp

pp

8

mf dim. p dolce

poco a poco acceler.

mp mf sempre cresc.

Più animato.

1

f marc. sempre f

sempre più f sfz

9 molto

sfz poco string.

animato e marcatiss.

secco 1 10 più animato 6 1

ff sfz sfz sfz sfz sfz sfz sfz poco string.

2

Tempo I.

I. f p 11

1 2 3 4 5

poco più animato

ten. ten.

sfz mf marc. 1 marc. 12 marc. 1

f mp

f marc. sfz sfz cresc.

poco sost. a tempo pizz. 1 1 1

pp

33 arco

pp sempre poco

34

pp sempre dolcissimo ma poco espress.

35

grazioso

poco tranquillo espress. 36 1

p dim.

dolce 37

p sfz pp

acceler. poco a poco

cresc. p sub.

38 a tempo

mf molto espr. cresc. sempre cresc.

39

sfz f cresc. sempre

sempre f 40 cresc. poco a poco

sfz p

sempre cresc. 41

ff p

24
f sfz *f*
25
cresc. *ff*
26
fp
cresc.
27
ff *ten.* *p espr.* *ff* *p*
28
fz *p* *cresc.*
29
marc. *sempre f* *sfz* *sfz*
a tempo non troppo presto
cresc. *poco sosten.* *mp marc.*
30
mp *marc.* *p* *cresc.*
31
sfz *mp* *mp marc.* *p*
32
poco a poco animando
cresc. *ff marcatissimo*
1
ff
2 1 1
ff *ff* *ff* *poco dim.* *sempre decresc.*

13
ff *ten.* *ten.* *ff*
1
espress. *p*
14
pp *cresc.* *p* *cresc.*
15
ff
16
marc. *marc.*
17
1
cresc. *sempre ff*
mf
18
sfz *ff*
pochettino più tranq.
4 I. *mp* 5 6 7 19
mp dim.
a tempo (Tempo I)
p dolce
20
poco largamente *poco*
f

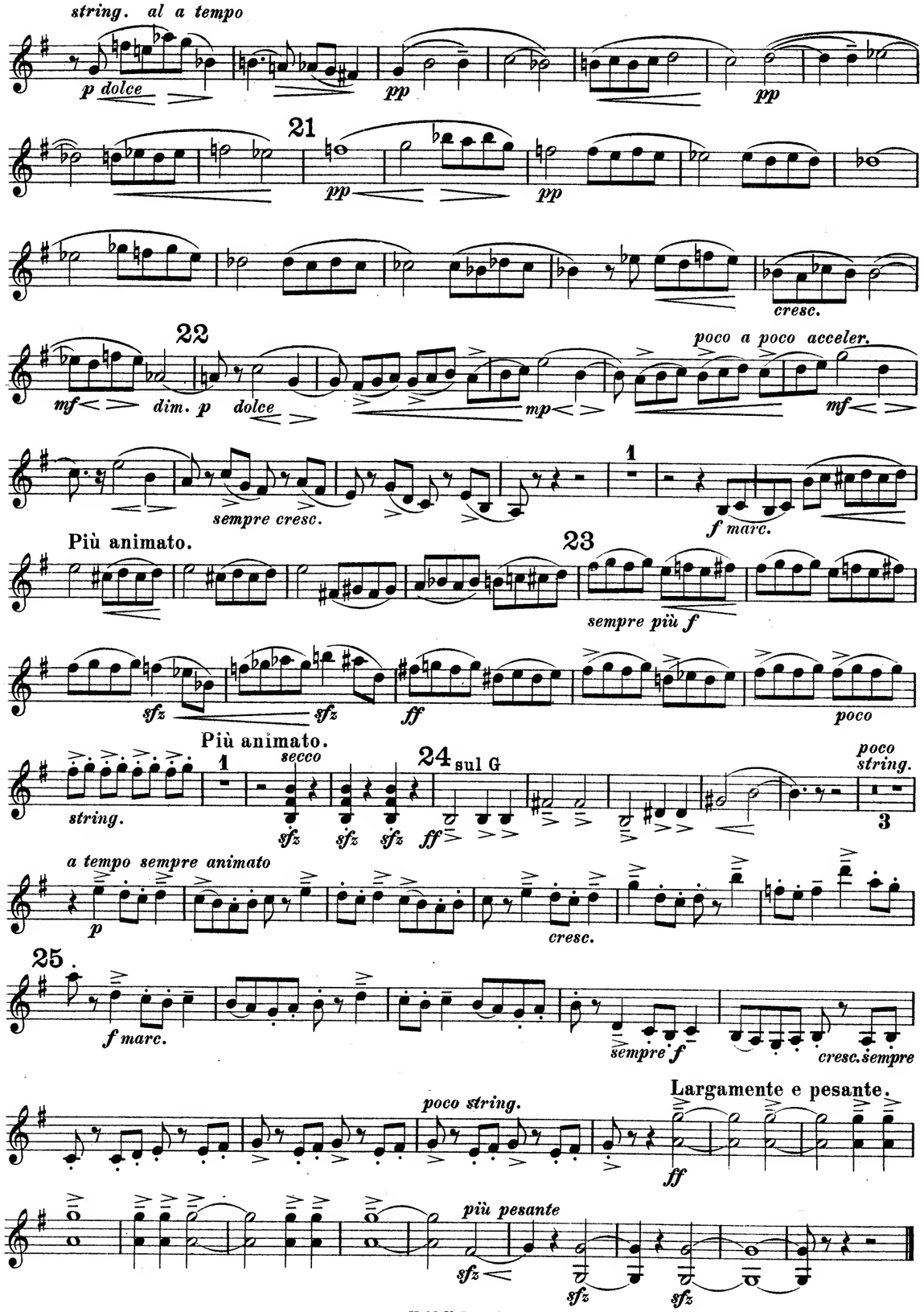
string. al a tempo
p dolce
pp
21
cresc.
22
poco a poco acceler.
mf
dim. p dolce
mp
sempre cresc.
f marc.
Più animato.
23
sempre più f
sfz
ff
poco
Più animato.
secco
24 sul G
poco string.
string.
a tempo sempre animato
p
cresc.
25
f marc.
sempre f
cresc. sempre
poco string.
Largamente e pesante.
più pesante

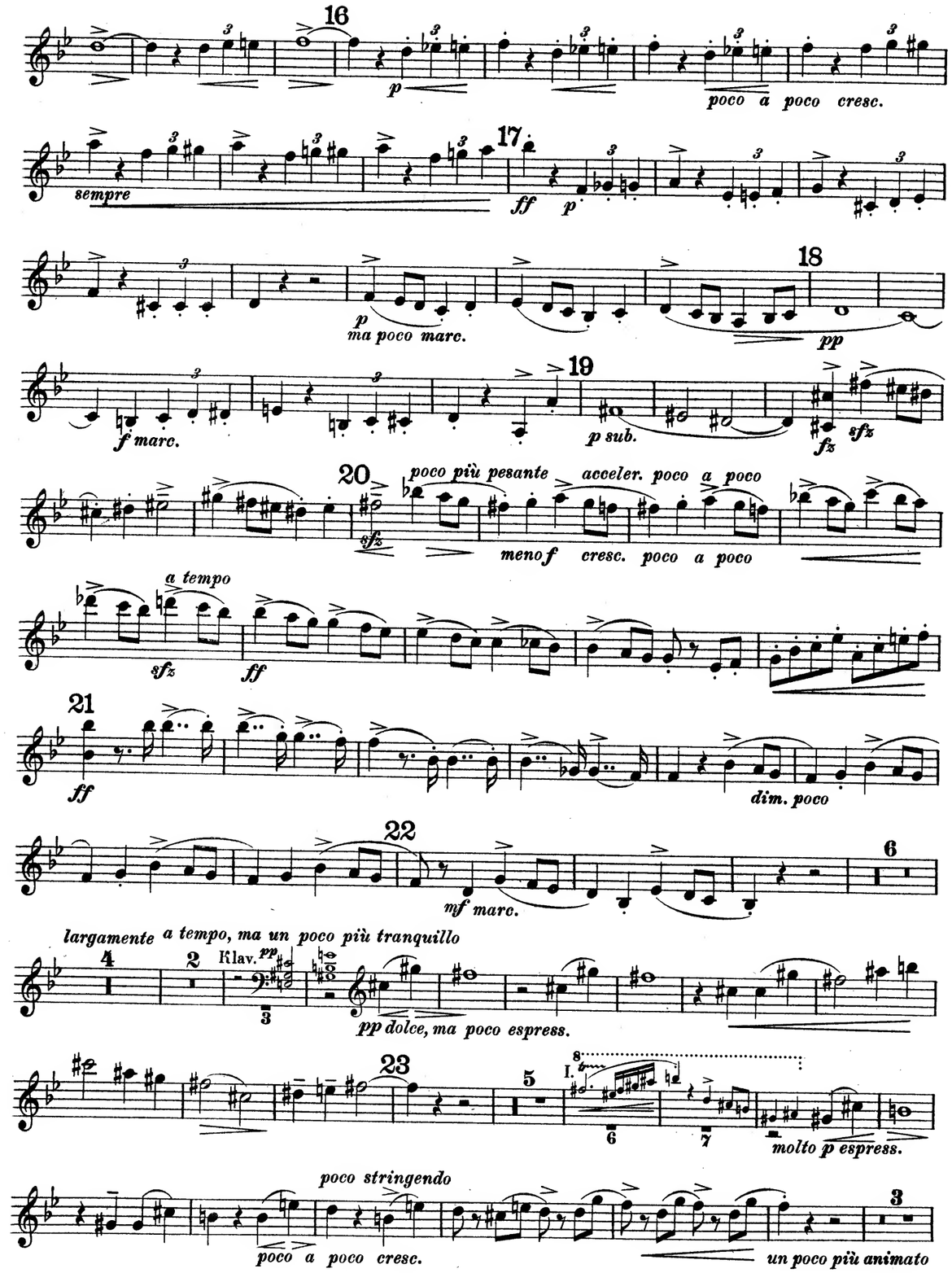
16
p
poco a poco cresc.
sempre
17
ff
p
18
ma poco marc.
pp
f marc.
19
p sub.
fz
sfz
20
poco più pesante
acceler. poco a poco
meno f
cresc. poco a poco
a tempo
sfz
ff
21
dim. poco
22
mf marc.
largamente
a tempo, ma un poco più tranquillo
Klav.
pp dolce, ma poco espress.
23
molto p espress.
poco stringendo
poco a poco cresc.
un poco più animato

f mf marc. sfz f mf

7 ff menof

sfz 8 ff sfz appassionato

espress. sfz mf

rit. a tempo 9 dolce cresc. sfz p

dolce dim. 10 1 pp p sfz p

dolce

11 pp cresc. 12 p sub.

13 cresc. sf mf molto espress.

14 cresc. sempre cresc. f

15 cresc. sempre sfz sempref

II.

Adagio. (Religioso.)

p p p fz pp dolciss.

p fz mf

f 1 ff espress. pp 1 2/4 3 4

2 pizz. p 3 arco espress. dim.

molto p ma espress. 4 mp cresc. molto pp sub. poco espress. cresc.

dim. 6 6 6 6 p

5 dolce espress. fz

6 pp 3 p espress. 7 f mp sub. cresc. poco a

Appassionato.

cresc sempre poco acceler. ff fz f

mf sfz f più cresc. sfz f molto cresc. rsfz f

a tempo sul G 8 ff molto espress. dim. p dim.

9 *poco espress.* *perd.* con sord.

pp *poco* *dolciss.* *molto p ma espr.*

mf *dim.* *pp*

pp dolce *più p dim.*

10

sempre pp e misterioso *morendo* *pp*

III. Scherzo.

Presto.

f *fz* *p*

sfp

p *cresc.*

f *sfz* *pp ma poco marc.*

pp

IV. Finale.

Allegro con fuoco.

sfz *sfz* *f* *rit.* *ffz*

a tempo Viola *pp*

marc. pizz. *poco cresc.* pizz. *cresc.* arco

mf *cresc.*

ff *ff pesante* *a tempo* *ff*

ff sul G

ff

meno f

p *sfz* *p* *sfz meno f*

p *sfz* *p* *sfz*

29 *p sfz* *cresc.* *f* *sfz* *pp ma poco marc.*

pp

30 *f* 1 *f*

cresc.

31 *ff* *marc.*

32 *ff* *pp*

33

34 *f* *f* 11 35 8

I. *p* 9 10 *p* 11 Cello *pp* 12

13 14 15 16 *mf* *mf* *f* *ff*

sfz *ff* *ff* 1

3 *f* 1 *f* *cresc.*

4 *ff* *marc.*

5 *ff* *pp*

6 *f* *f* 19

7 I. *p* 1 2 *p* 11 Cello. 12 *pp*

13 14 *cresc.* 15 16 *mp* *mf* 8 *f* *ff*

sfz *ff* *ff* 1

L'istesso tempo.

4 I. *f* pizz. 5 *f* 1 6 Viola. 7 8 9 pizz. *p*

arco 10 *pp scherzando* *pp* 5

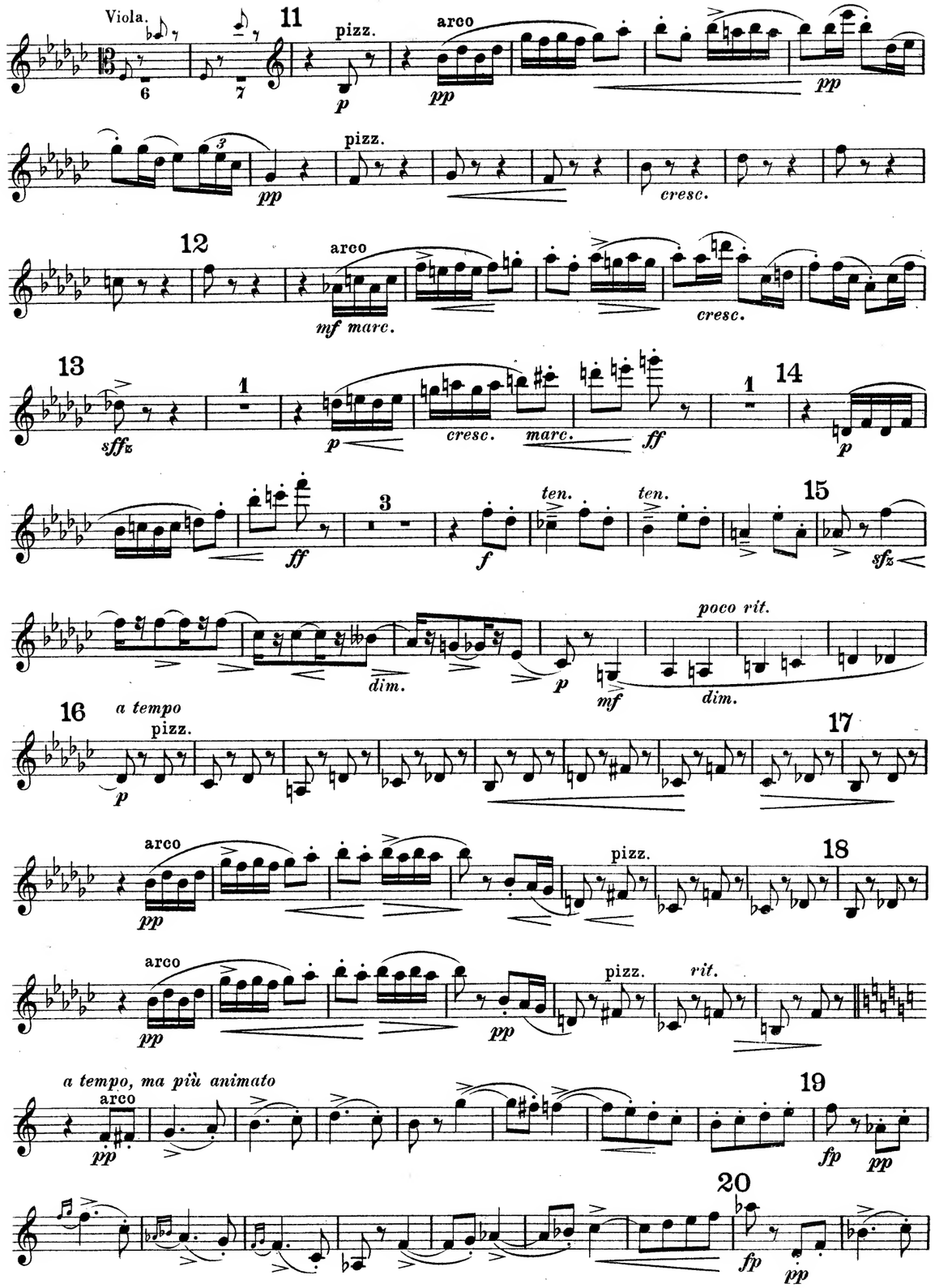
Viola.
11
pizz.
arco
pp
pizz.
cresc.
12
arco
mf marc.
cresc.
13
sffz
cresc.
marc.
ff
14
ten.
ten.
15
sfz
poco rit.
dim.
mf
dim.
16
a tempo
pizz.
17
arco
pizz.
18
arco
pizz.
rit.
a tempo, ma più animato
arco
19
fp
20
fp
pp

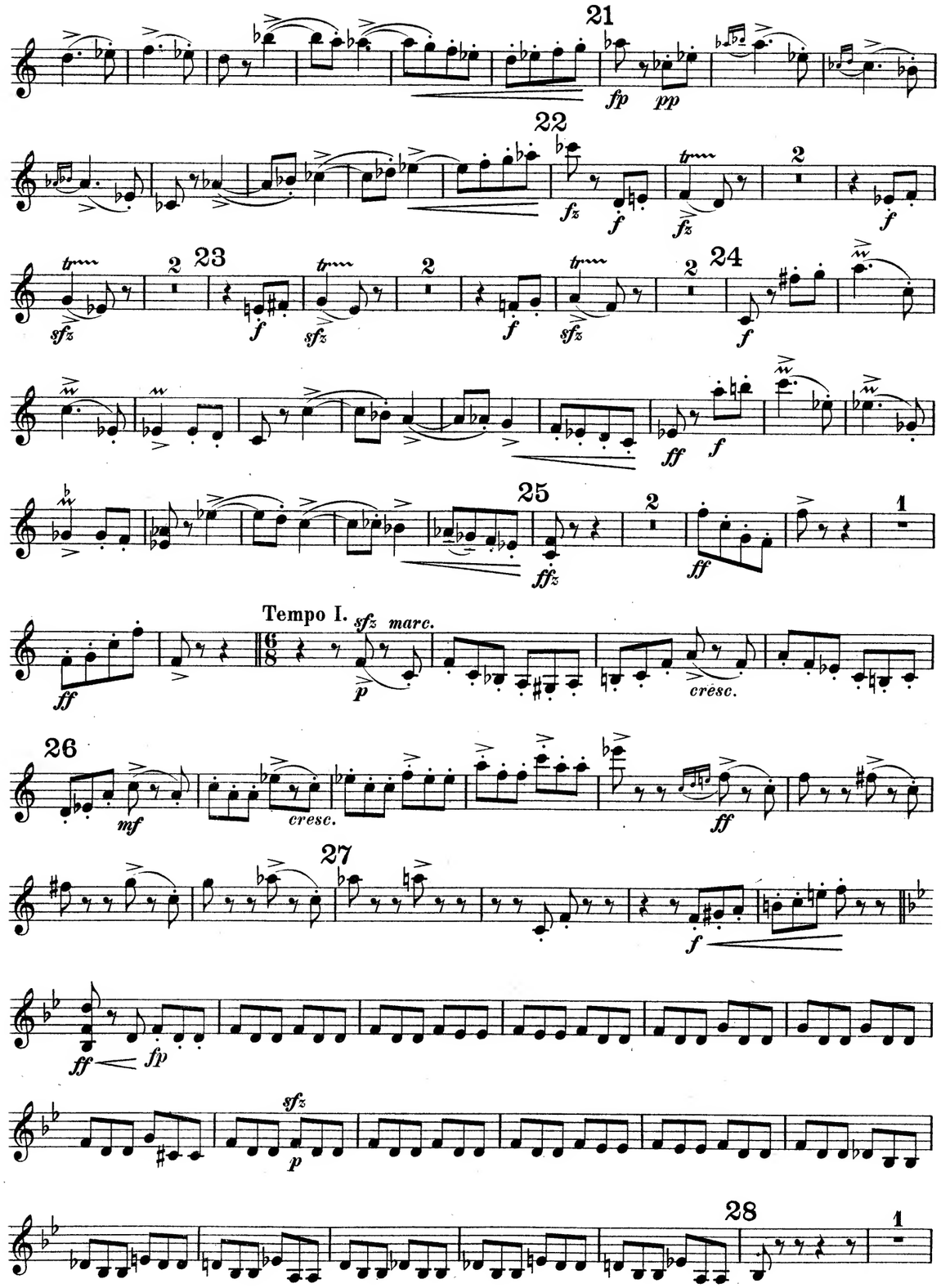
21
fp
pp
22
fz
f
23
sfz
24
ff
25
ffz
Tempo I.
sfz marc.
cresc.
26
mf
cresc.
27
ff
fp
sfz
28

42

p ma poco marc. *pp* *sfz marc.*

43

p subito *f* *sfz marc.*

poco più pesante accel. poco a poco *a tempo*

sfz *rfz* *sfz meno f poco a poco cresc.* *ff marc.*

44

ff

45

ff

46

poco string.

molto animato

f *cresc.* *sfz* *sfz*

Klavírní kvintet.

Viola.

I.

Josef Suk, op. 8.
(1893/1915)

Allegro energico.

f *f sempre*

cresc. *sfz* *p espress.*

Solo

dim. *pp* *mf*

Solo

pp *mf* *pp*

pp

cresc. *f* *ff*

cresc. *ff*

Solo *espress.*

più p *cresc*

f *fz* *molto dim.* *pp* *rit.* *a tempo* *p* *pp grazioso e espress. poco*

Copyright 1921 by Hudební Matice, Praha.
Veškera práva -i provozovaci- vyhražena.

più

5 espress. poco largamente poco string. al a tempo

p cresc. mf

6 7

dim. pp pp pp

pp pp

poco a poco accel.

8

mf dim. p dolce mp mf cresc.

Più animato.

1

sempre cresc. f marc. sempre f

sfz sempre più f

9 poco string.

sfz ff

Molto animato e marcatiss. più animato poco string.

1 1 10 5 2

ff sfz secco sfz sfz sfz sfz sfz

3 Tempo I 11 pizz.

f dim. p

arco poco più animato 12 1 cresc.

sfz mf mp f marc. mf

34 1

pp sempre dolcissimo ma poco espress.

35

pp pp sempre

poco

p espr.

36 1

espress. dim. p sfz

37

accel. poco a poco dolce pp

cresc. p subito

a tempo

38

sfz mp

poco cresc.

39

f cresc. sempre sfz sempre f

40

dim. p cresc. poco a poco

41

ff p

p
cresc.
27
ff
p espr.
ff
p
28
fz
p
cresc.
marc.
29
f sempre sfz
sfz
poco sosten.
a tempo
non troppo presto
cresc.
ff
mp marc.
p
30
marc.
sfz
mp marc.
31
marc.
32 poco a poco animato
ff marcatissimo
1
ff marc.
2
ff
1
ff
1
poco dim.
sempre decresc.
poco sost. a tempo
pizz.
ff
scherzando
33 arco
pp sempre
poco
più

f
f
13
cresc.
ff
marcatissimo
ff
2
p espress.
14
pp
cresc.
f
15
cresc.
ff marc.
16
marc.
1
1
cresc.
17
sempre ff
mf
18
sfz
ff
1
dim.
pochettino più tranquillo
19
dim.
dim.
mp dim.
a tempo (Tempo I)
p

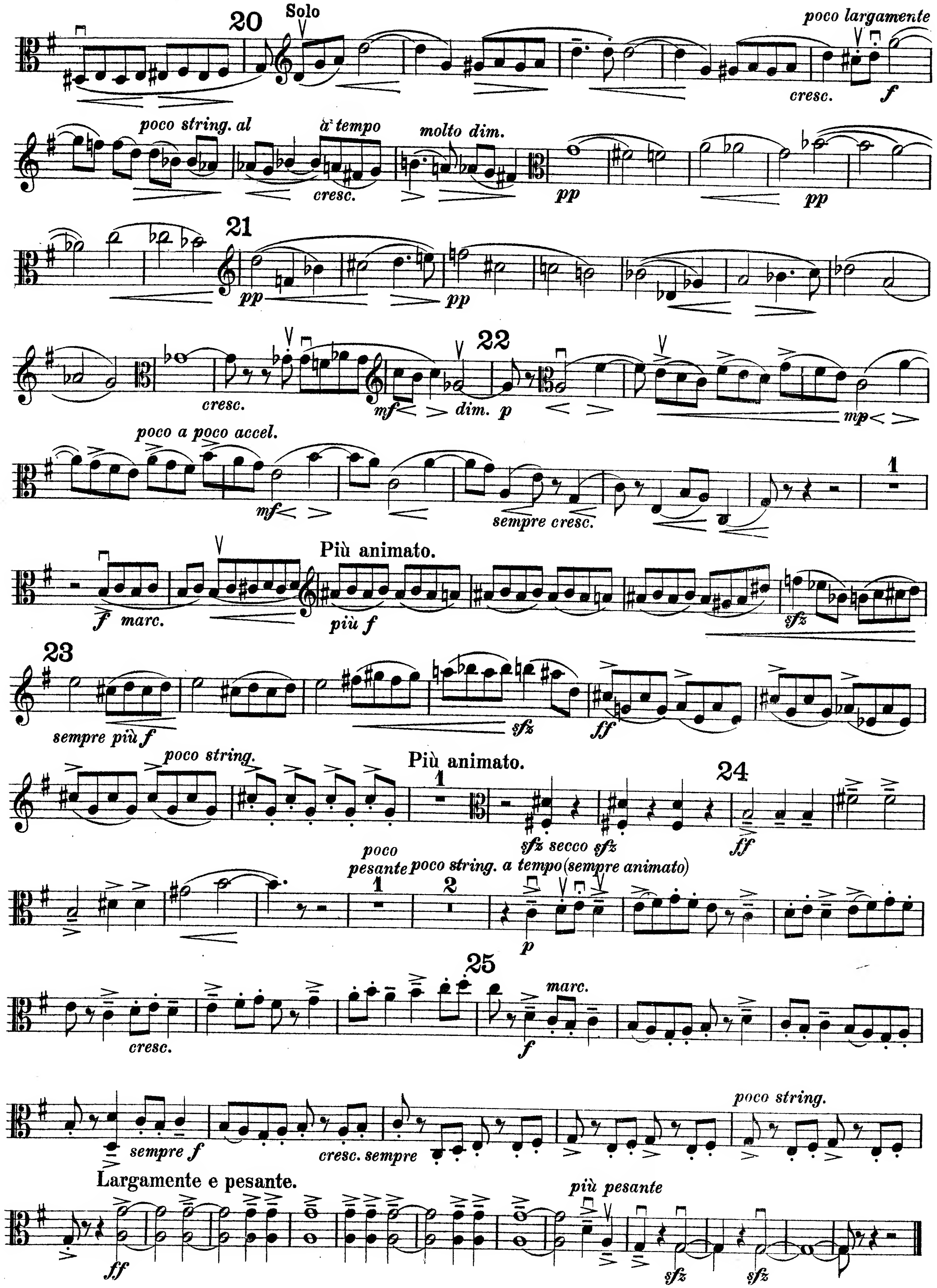
Solo
poco largamente
cresc.
poco string. al
a tempo
molto dim.
pp
poco a poco accel.
mf
sempre cresc.
Più animato.
marc.
più f
sfz
sempre più f
ff
poco string.
Più animato.
sfz secco
ff
poco pesante
poco string. a tempo (sempre animato)
p
marc.
f
sempre f
cresc. sempre
poco string.
Largamente e pesante.
più pesante
sfz

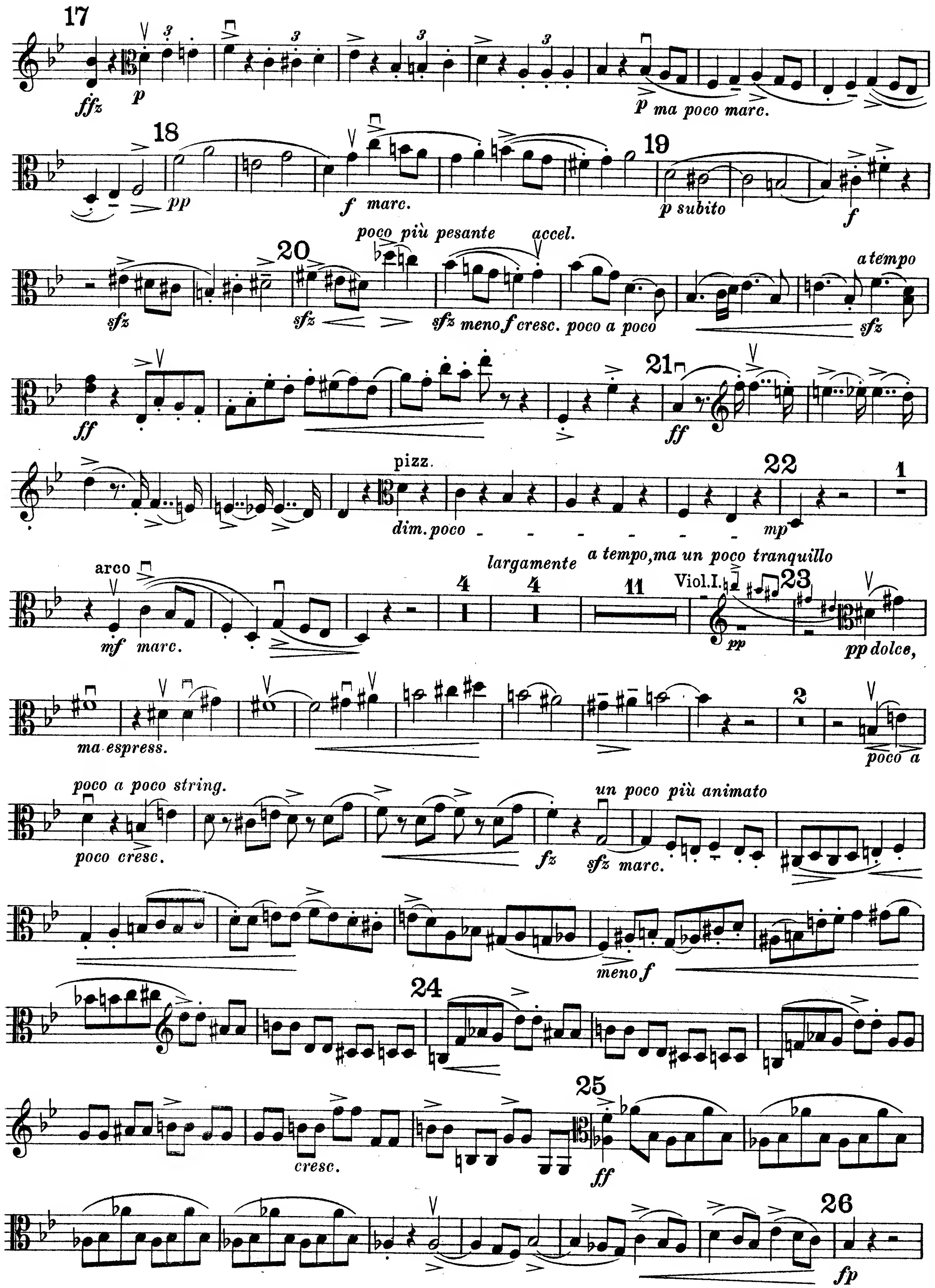
ffz
p
p ma poco marc.
pp
f marc.
p subito
f
poco più pesante
accel.
sfz
meno f cresc. poco a poco
a tempo
ff
pizz.
dim. poco
mp
arco
mf marc.
largamente
a tempo, ma un poco tranquillo
Viol. I.
pp dolce,
ma espress.
poco a
poco a poco string.
poco cresc.
un poco più animato
fz
sfz marc.
meno f
cresc.
fp

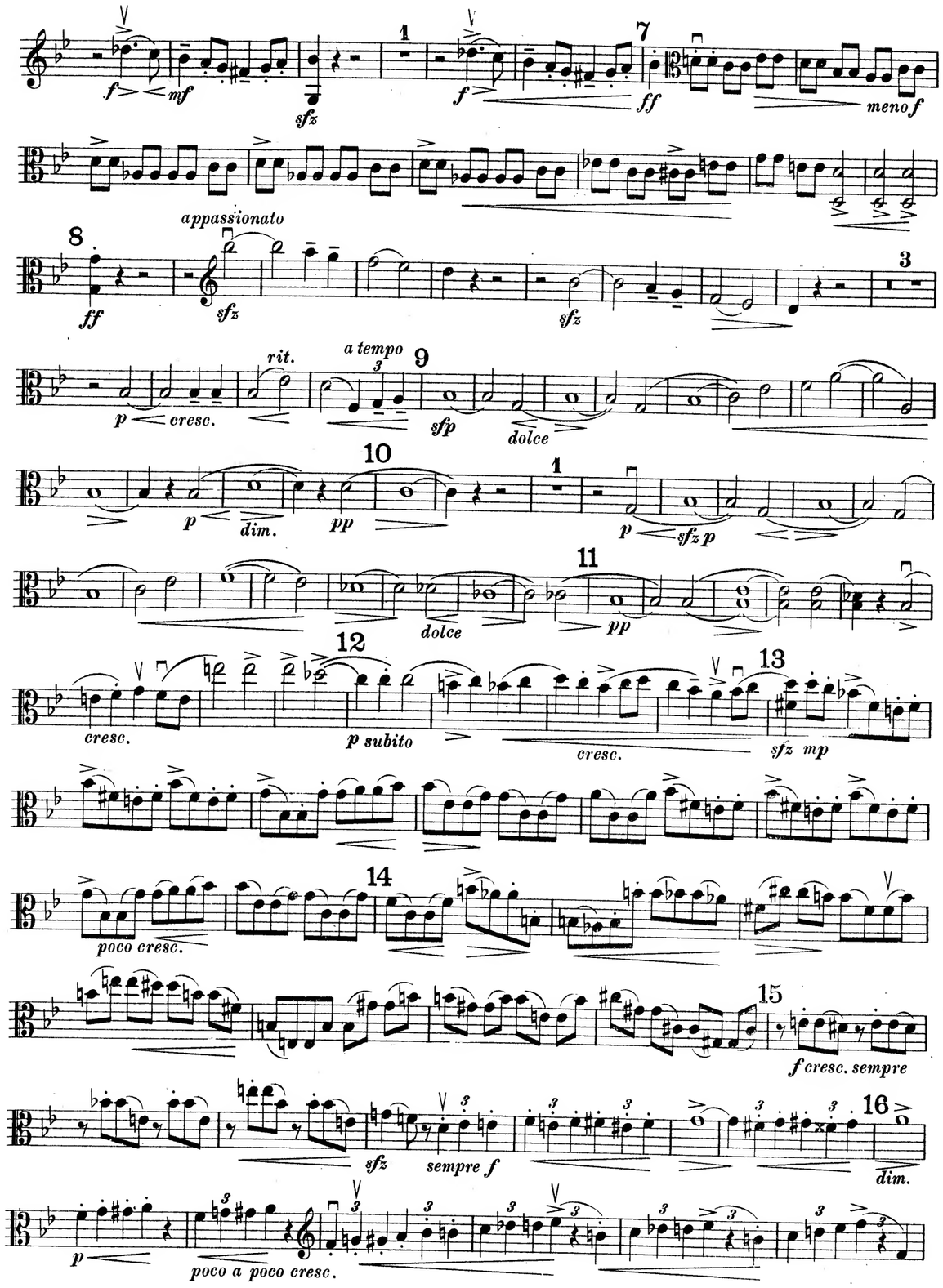
f
mf
sfz
f
ff
meno f
appassionato
ff
sfz
sfz
rit.
a tempo
p
cresc.
sfp
dolce
p
dim.
pp
p
sfz p
dolce
pp
cresc.
p subito
cresc.
sfz mp
poco cresc.
f cresc. sempre
sfz
sempre f
dim.
p
poco a poco cresc.

II.

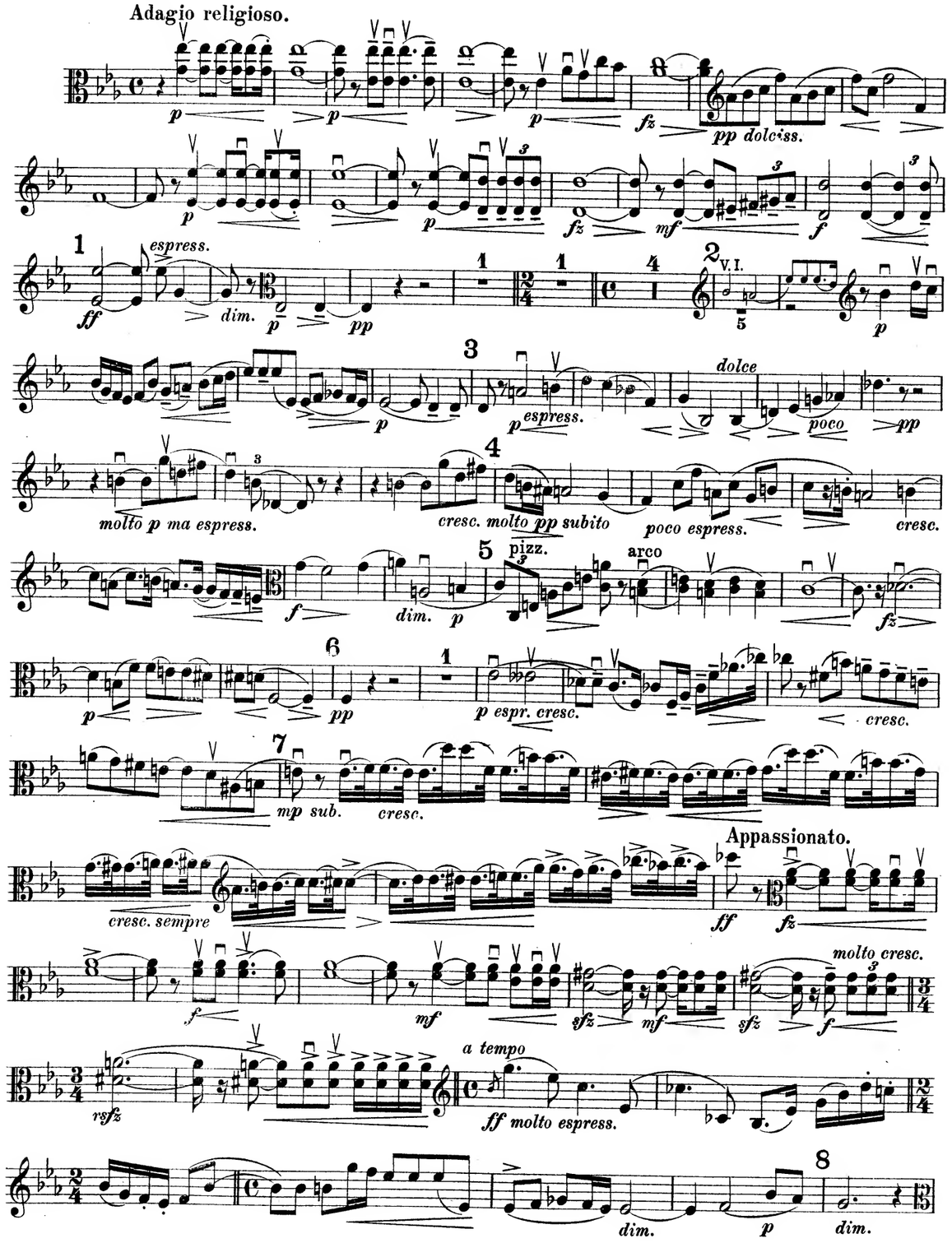
Adagio religioso.
p
p
p
fz
pp dolciss.
p
p
fz
mf
f
espress.
ff
dim.
p
pp
V. I.
p
p
espress.
dolce
poco
pp
molto p ma espress.
cresc. molto pp subito
poco espress.
cresc.
f
dim.
p
pizz.
arco
fz
p
pp
p espr. cresc.
cresc.
mp sub.
cresc.
cresc. sempre
Appassionato.
ff
fz
f
mf
sfz
mf
sfz
molto cresc.
f
rsfz
a tempo
ff molto espress.
dim.
p
dim.

pp molto p, ma espress. 9 con sord. pp

molto p ma espress. mf cresc.

dim. pp 1 pp dolce 1 1

p Vol. 1 2 10 pp sempre pp e misterioso

pp morendo

III. Scherzo.

f <fz p

sfp

1 p sfz cresc.

2 f fpp pp

3 f f

IV. Finale.

Allegro con fuoco.

1 f sfz 2 sfz 2 f rit. ff

a tempo pp

1 1

poco cresc. pizz. marc. cresc. arco mf cresc.

2 ff 1 ff pesante

a tempo ff

3 ff

ff

4 meno f

fp sfp

5 sfz meno f

f p sfz p 6 sfz 1

29
p sfz cresc. f fpp
30
pp
f f cresc.
31
ff
32
sfz
33
ff pp
34
f f f
1 3
f p
35 Solo
espress.
p
pp
1
mp cresc. mf
f ffz sfz ff ff 1

4
cresc. ff
5
sfz
ffz pp
6
f f 2 V. I.
f f 1
p spiccato
3 Solo
espress.
7
p
pp
8
mp cresc. mf f ff
L'istesso tempo.
sfz ff ff 1 3

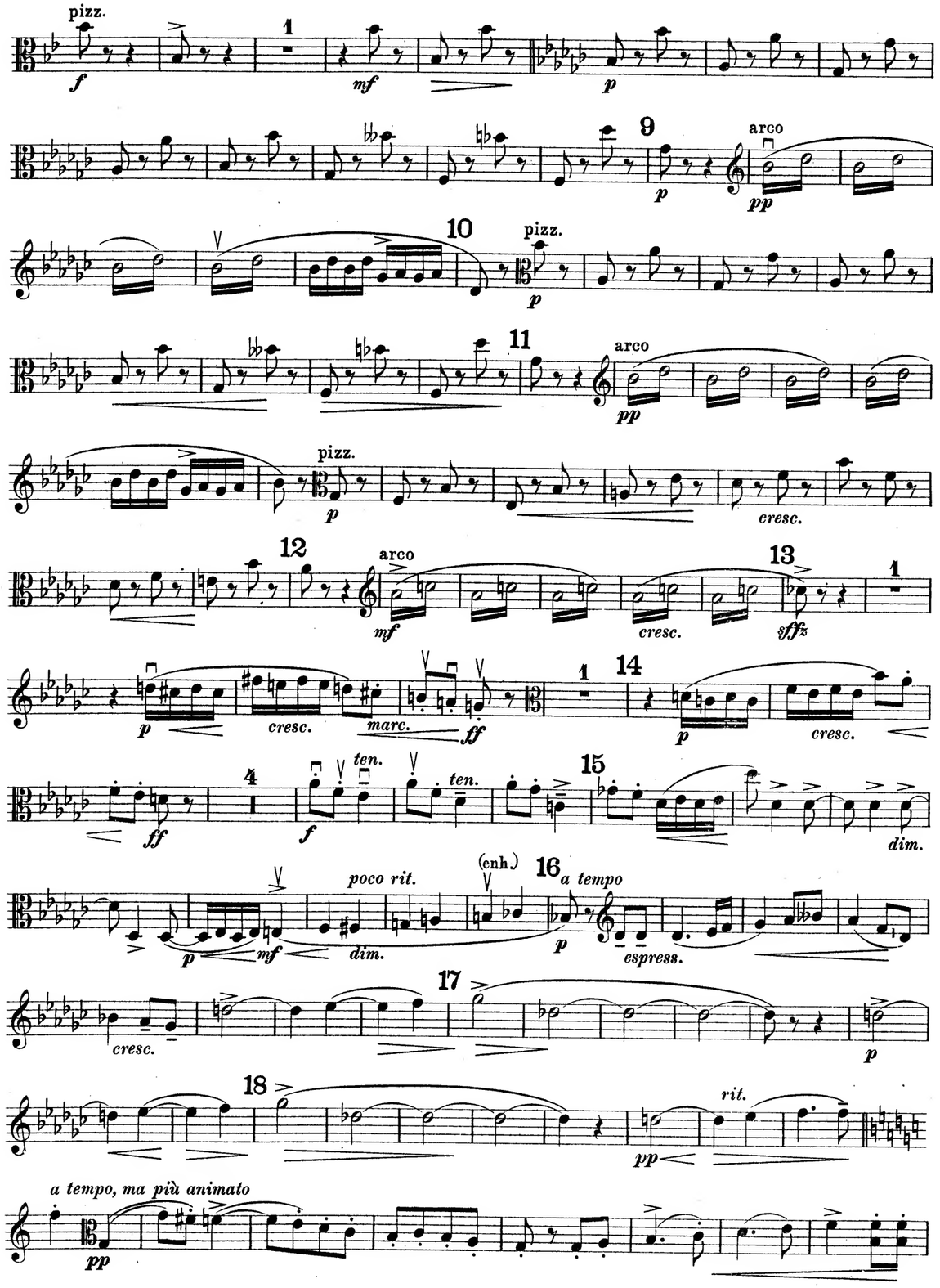
pizz.
arco
pizz.
arco
pizz.
cresc.
arco
cresc.
cresc.
marc.
cresc.
ten.
ten.
dim.
poco rit.
(enh.)
a tempo
dim.
espress.
cresc.
rit.
a tempo, ma più animato

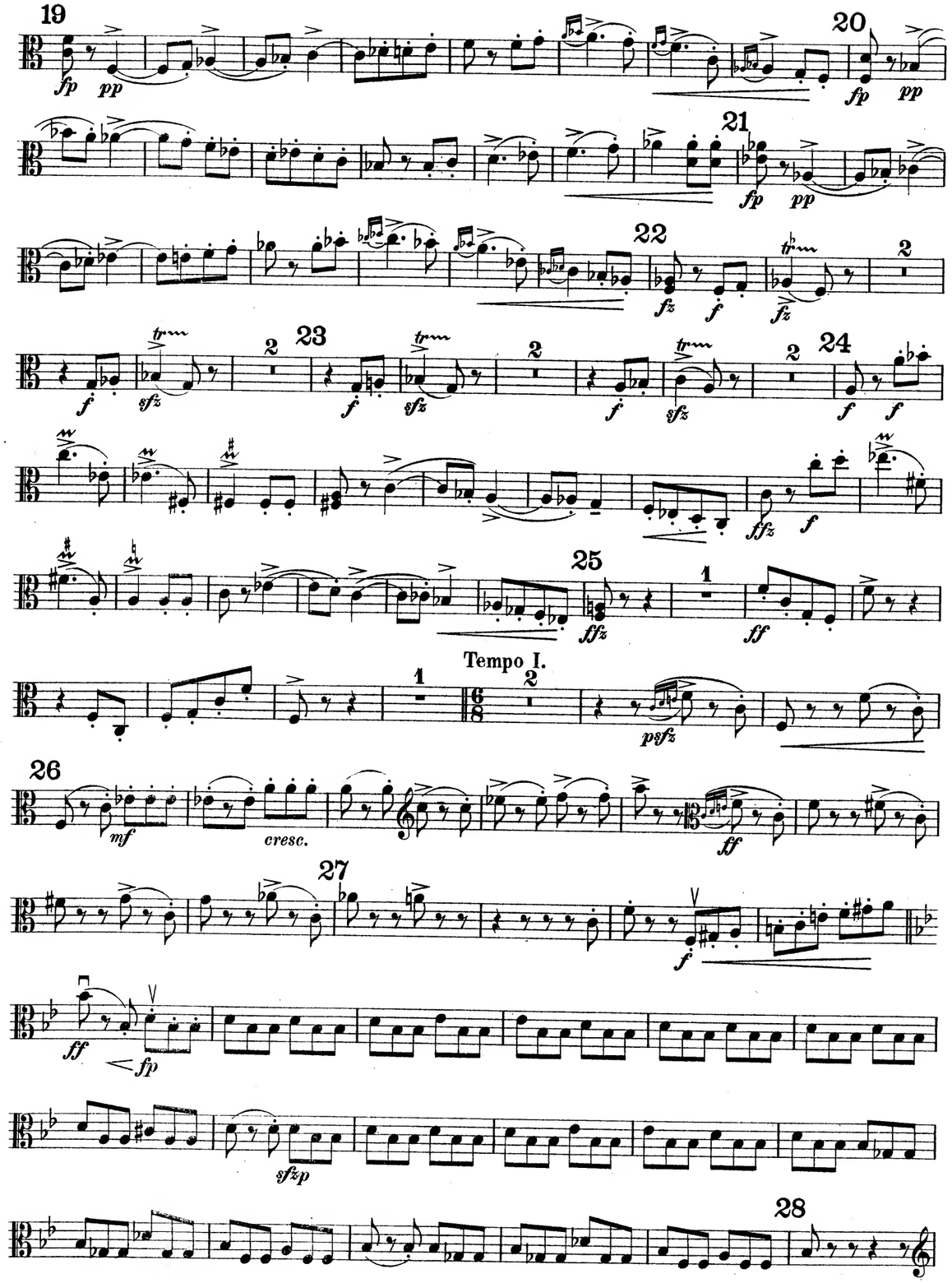
Tempo I.

37

p *sfz* *accelerando poco a poco* *dolce* *pp*

cresc. *p sub.*

a tempo

38

sfz mp

poco cresc.

39

f cresc. sempre

40

sfz *sempre f* *dim.* *p* *poco a poco cresc.*

41

ffz p

42

p marc. *f* *marc.*

43

poco più pesante acceler. poco a poco

p sub. *f* *sfz marc.* *sfz* *rsfz* *sfz* *meno f cresc. poco a poco*

a tempo

44

ff marc. *ff marc.*

45

ff

46

poco stringendo *molto animato*

f *cresc.* *sfz* *sfz*

Violoncello. Klavírní kvintet.

Allegro energico. **I.**

Josef Suk, op. 8.
(1893/1915)

1

f

cresc. *sfz* *p* *espress.*

2 *mf* *p*

1 *pp*

1 *pp* pizz.

arco *f* *ff*

8

3 *ff*

sfz

4 pizz. *p* *pp*

arco *f* *dim.* *rit.* *fz* *a tempo* *p* pizz.

Copyright 1921 by Hudební Matice, Praha.
Veškera prava-i provozovací-vyhražena.

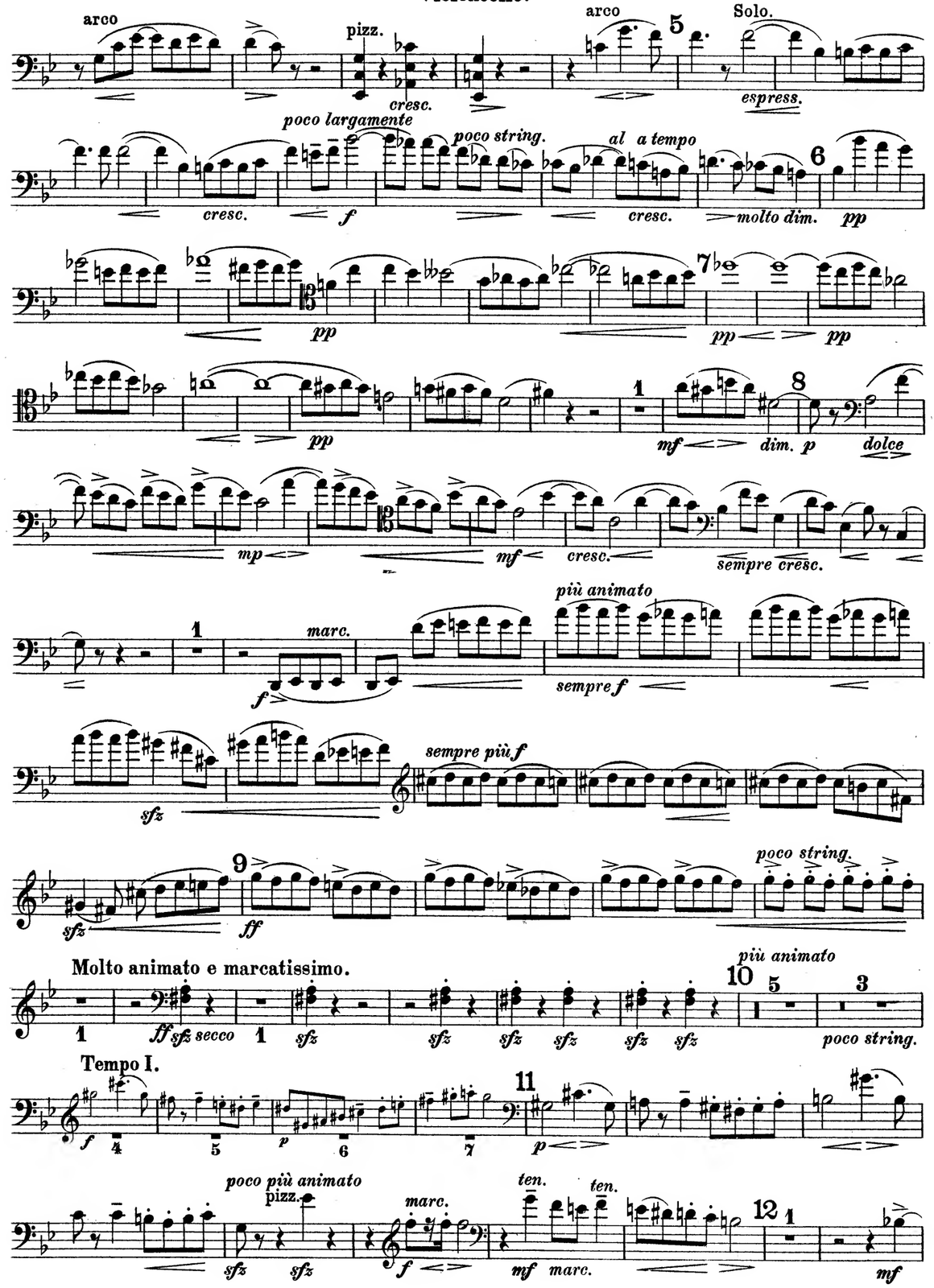
arco
pizz.
cresc.
arco
5
Solo.
espress.
poco largamente
poco string.
al a tempo
cresc.
f
cresc.
molto dim.
6
pp
pp
7
pp
pp
pp
1
8
mf
dim.
p
dolce
mp
mf
cresc.
sempre cresc.
1
marc.
f
più animato
sempre f
sfz
sempre più f
9
sfz
ff
poco string.
Molto animato e marcatissimo.
1
ff sfz secco
1
sfz
sfz
sfz
sfz
sfz
sfz
più animato
10
5
3
poco string.
Tempo I.
f
4
5
p
6
7
11
p
poco più animato
pizz.
sfz
sfz
marc.
f
ten.
ten.
mf
marc.
12
1
mf

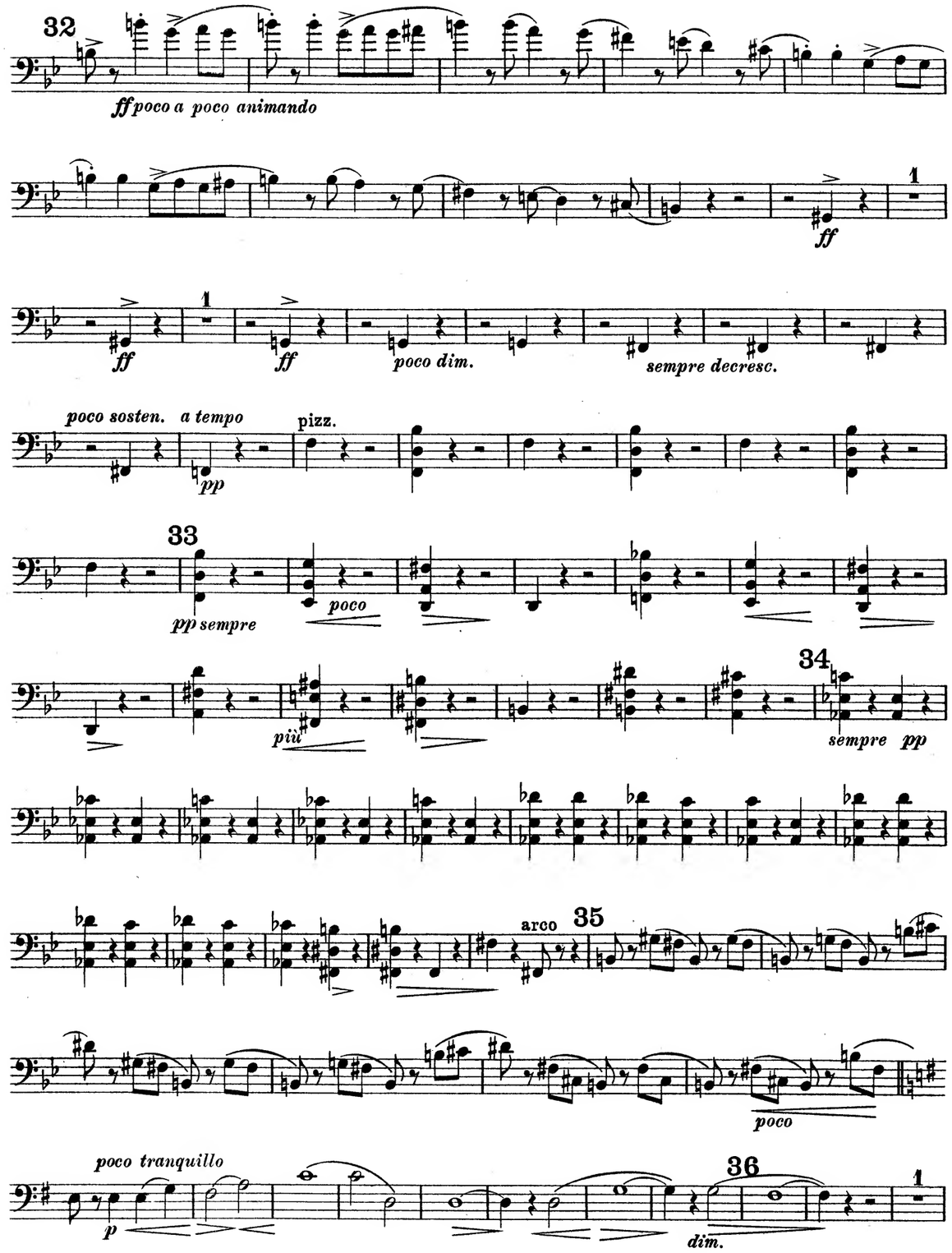
32
ff poco a poco animando
1
ff
1
ff
ff
poco dim.
sempre decresc.
poco sosten.
a tempo
pp
pizz.
33
pp sempre
poco
34
più
sempre pp
arco
35
poco
poco tranquillo
p
36
dim.
1

V.I. *sfz* 24 *ff* *f sfz marcatiss. sfz* *cresc.*

25 *ff*

26 *fp* *cresc.*

27 *ff* *p* *espr.* *ff* *p*

28 *fz* *p* *cresc.*

29 *f sempre* 1 *f*

poco sosten. *cresc.*

a tempo non troppo presto pizz. arco 30 *ff* *mf marc.* *p*

cresc. *sfz* pizz. *sfz* *mf marc.* arco *p*

31 *molto*

f 13 *cresc.* *ff*

ff marcatiss. 2 *pp*

14 *cresc.* *f marc.* *cresc.* 15 *ff marc.*

16 *marc.* 1 1 *sempre ff*

17 *sempre ff*

2 18 *ff* 1

dim. *dim.* *pochettino più tranquillo* pizz. *mp* *dim.* 19 *marc.* *mp dim.*

a tempo (Tempo I.) *dolce* pizz. arco 20 3

poco largam. poco string. al a tempo
f pp pp
21 pp pp pp
1 22
mf poco rit. dim. p
mp poco a poco mf acceler. sempre cresc.
Più animato.
1 marc.
f più f
23 sempre più f
sfz
sfz poco
Più animato. secco
string. 1 sfz sfz sfz 24 ff
1 2 a tempo
poco pesante poco string. p (sempre animato) cresc.
25
f marc. sempre f cresc.
Largamente e pesante.
sempre poco string. ff
più pesante sfz sf

16 poco a poco cresc.
dim. p
17
ffz p
18 pp
p ma poco marc. f marc.
19
p subito f sfz
poco più pesante
20 a tempo
sfz sfz meno f acceler. cresc. poco a poco sfz rsfz

21 pizz.
ff sfz sfz dim. poco
22 3 arco marc.
mp mp
largamente a tempo, ma un poco più
cresc. fz
tranquillo 23
pp
poco stringendo un poco più animato
poco a poco cresc. fz 7

appassionato

sfz sfz espress. mf

rit. a tempo cresc. sfp dolce

dolce p dim. pp

p sfzp dolce

pp cresc.

p subito mp

poco cresc.

sfz sempre f f cresc. sempre

II.

Adagio (Religioso).

p p p

fz pp dolciss. p p

p fz mf f ff pizz. p

Solo. espress.

2 pizz. p p

3 arco p poco espress. molto p

poco cresc. 4 pizz. pp cresc.

arco pizz. dim. p 5 arco molto p

fz

6 *p espress.* *p* *cresc.*

7 *mp sub.* *cresc.* *cresc.*

sempre *appassionato* *ff* *fz*

f *mf* *sfz* *fz* *sfz* *f molto cresc.* *rsfz*

f *a tempo* *ff molto espress.* *dim.*

8 *p* *dim.* *molto p ma espress.* *poco*

9 *pp* con sord. *molto p ma espr.*

pizz. *dim.* *cresc.* *dim.* *pp* sord.

arco *pp* *dim.* *pp*

10 *sempre pp e*

misterioso *morendo*

III. Scherzo.

Presto. *f* pizz. *p ma marc.*

f *p*

pp *poco cresc.*

mf

ff Viola *pesante* *a tempo* *ff*

ff

meno f

fp *sfp*

meno f

f *p* *sfp* *sfz* *f*

sfz p *sfz* *f* *sfz p*

ff *sfz* *meno f* *ff*

f f cresc.

31 ff

32 sfz

33 ff sfz fz pp f

34 f f f

35 p Viola

pizz. mp dim. pp Viola arco pp

cresc. mp cresc. mf f ff

sfz ff ff 1

IV. Finale.

Allegro con fuoco.

1 f sfz 2 f sfz 2 f rit. ff

a tempo pp

arco 1 p sfz

cresc. 2 f fpp

marc. sfz pp 3 sfz f

f cresc. 4 ff

5 sfz ffz sfz

fzpp f

6 f 3 f f 3

p 5 Viola

7 pizz. mp dim. pp 6 7 8 9 10 11

arco pp cresc. mp cresc. mf 8 ff

L'istesso tempo. pizz.

sfz ff ff 1 1 f 3

pizz. *mf* *p*

9 *p* arco *pp* 10 pizz. *p*

arco 11 *pp*

pizz. *p*

pizz. 12 *mf* *cresc.* 13 *sffz* 1

arco *p* *cresc.* *marc.* *ff* 1 14 *p* *cresc.*

4 *ff* *ten.* *ten.* *f* 15 *sfz* *dim.*

pizz. *poco rit.* *p* *f marc.* *dim.* 16 *a tempo* arco *p*

17 *p* *pp*

18 *p* *pp* *rit.* *pp*

a tempo, ma più animato *pp* 19 *fp* *p*

20 *fp* *pp*

21 *fp* *pp*

22 *fz* *f* *fz* 2 *f* *sfz* 2

23 *f* *sfz* 2 *f* *sfz* 2 24 *f* *f*

ffz

25 *ffz* 1 2

Tempo I. 6/8 *ff* *p* 26 *mf* *cresc.*

3 27 *ff* *f*

pizz. *p* *fz ma marc.*

fp

28 arco *p sfz*

cresc. 29 *f* *fpp*

30 *sfz* *pp* *fz*

Josef Suk (1874-1935) was a Czech violinist and composer who entered the Prague Conservatory at the age of eleven and after graduation studied composition with Dvorak, becoming his favourite pupil and in due course his son-in-law. In 1892 with three friends from the Conservatory he founded the Bohemian String Quartet which quickly became and for 30 years remained one of the leading quartets in Europe. The following year he wrote this piano quintet which brought him great success but it was not until 1915 that it was published, with a dedication to Brahms, with some revisions reflecting no doubt his experience as a professional quartet player.

MERTON MUSIC

SUK

Piano Quintet in G minor
Op.8

PARTS

Merton Music
8 Wilton Grove
London SW19 3QX England
Phone/Fax: 020 8540 2708 (+44 20 8540 2708)
e-mail: mertonmusic@argonet.co.uk

5759

AbacoAlquenAmbrosioArenskyAsplmayerAulinBargielBarnekowBarnettBazziniBendlBennettBergerBertiniBischoffBlancBlumenthalBoëlyBoisdeffreBrambach-
uLiebeskindLindbladLindpaintnerLitolffLuiginiLuxMacanMacfarrenMallingMannsMayseder MicaMoliqueMojaMoniuszkoNachezNapravnikNaumannNorm
BreeBrunBungertBuonamiciCarreñoCherubiniChevillardChwalaColeridge-TaylorCremontCuiDareeDavidDavidovDessoffDittersdor
NovacekOlanderOnslowOrellanoOuseleyParryPergerPerryPleyelPössingerPrägerProutPuchatRaffRaimondiRehbaumReinagle
fDobrzynskiDontDotzauerDroeseke EllertonErnstFescaFétisFibichFinkFuchsGadeGanzGebelGernsheim
ReineckeReissigerReussRheinbergerRichterKiemannKlesRimsky-KorsakovRodeRombergRosenhainRubins
GodardGolmarKgouvyGrädenerGriegGrillGrützmacherHalmHanseHaydnHeidrichHennessyHepworthHéritte-ViardotHermannHermannHerzogenbergHeubn
erHillerHoffmeisterHoffstetterHofmannHohlfeldHummelHurlstoneHüttenbrennerJadassohnJansaJensenJentschJerabekKielKirchnerKlughardtKopylovKörteKrehlKretschmannKreutzerKrommerKrugKudelskiKuhlauLachnerLeeLeb
ammarStephensStrebenSvendsenTanéevTaubertThiérioTherrThomasThuilleUdbyeVanhalVeitVerhulstVierlin
ÄnRüfferSauzaySchaefferScharwenkaSchmittSchoberthScholtzSchuberthScontrinoShieldSimonettiSokolovSpeyerSpindlerSpohrStamitzStanfordStrakowskiStrer

MERTON MUSIC

Merton Music is devoted to making rare string chamber music accessible to players at prices which will positively encourage exploration. There are 1100 items in the catalogue from 300 composers, most of whose names you will find in the border. Not all are masterpieces but very few deserve the neglect they have endured because their original publishers allowed them to go out of print. All can be posted to you direct from the publisher, Theo Wyatt, in London at the following standard price per page of music, post-free; a fraction of the price of commercial publications:

U.K.	£0.10
U.S.A	$0.20
Germany	€0,20
Holland	€0,20
Australia	A$0.30
Sweden	SEK1.50

The music is supplied in parts ready for the music stand on 100gsm A3 paper in a 160gsm cover. For many of these works separate scores are available.

For a free 24pp. catalog containing an order form and full instructions on how to pay in your own currency contact one of the following:

Australia
Stephanie Hicks, 21 Bally Street, Kelvin Grove, Queensland 4059
Phone: (07) 3352 5576 Fax: (07) 3258 6444
e-mail: hicksatmerton@hotmail.com

Germany
Wolfgang Schreiber, Franz-Schubert-Str. 12/1 69168 Wiesloch
Phone: 06222/385117 Fax: 06222/385119 e-mail: wolfg@ngi.de

Holland
Caroline Bouwman, Hobbemastraat 6''', 1071 ZA Amsterdam Phone: 020 6737943
e-mail: caroline_willem@hotmail.com

Sweden
John Teague, Wivalliusgatan 15, 7tr. 11260 Stockholm Phone: 08-6188486
Fax: 08-6185407 e-mail: john.teague@telia.com

U.S.A.
Meriel Ennik, 1901 Golden Rain Road #1, Walnut Creek, CA 94595-2180
Phone: 1-925-287-9550 e-mail: mertonusa@yahoo.com

U.K.
Theo Wyatt, 8 Wilton Grove, London SW19 3QX Phone/Fax: 020 8540 2708
e-mail: mertonmusic@argonet.co.uk

(Prices current 2007)

MERTON MUSIC

SUK

Piano Quintet in G minor
Op.8

PIANOFORTE

Merton Music
8 Wilton Grove
London SW19 3QX England
Phone/Fax: 020 8540 2708 (+44 20 8540 2708)
e-mail: mertonmusic@argonet.co.uk

5759